

中央地区福祉委員会

1. 概要

(平成 29 年 3 月 31 日現在)

設立年月日	平成 15 年 1 月 18 日 (再編)		小地域ネットワーク活動指定年度		平成 14 年度
地区内人口	11,997 人	世帯数	5,336 世帯	65 歳以上人口	2,523 人
75 歳以上人口	1,048 人	65 歳以上の 独居高齢者	617 人	高齢化率	21.03%
支部	<input type="checkbox"/> 市場町 <input type="checkbox"/> 葵町 <input type="checkbox"/> 中町 <input type="checkbox"/> 幸町 <input type="checkbox"/> 松風台 <input type="checkbox"/> 日根野西町				
構成 メンバー	各支部の町会長・民生児童委員・協力員代表。各支部選出委員 (2 名以内)。地区選出社協理事。小学校校長。主任児童委員。本会が必要と認めた者				
組織構成	<input type="checkbox"/> 役員会 <input type="checkbox"/> 推進委員会		主な会議場所	葵町町内会館	
部会(委員会) 等	<input type="checkbox"/> 広報部会		登録協力員数	126 人 (平成 28 年度登録)	
広報紙	<input type="checkbox"/> 名称:『中央』		<input type="checkbox"/> 発行回数: 年/1 回		
	<input type="checkbox"/> 配布先: 6 支部・社協・小中学校		<input type="checkbox"/> 印刷部数: 1 回/3,000 部		

2. 小地域ネットワーク活動

[平成 28 年度実績報告より]

個別訪問 活動	ネット 数	毎月 1 回以上の個別訪問内訳			延べ訪問 回数	延べ訪問 人数
		65 歳以上 独居高齢者	65 歳以上 高齢者世帯	その他		
	210 ネット	207 人	2 世帯	1 人	4,964 回	8,585 人
グループ 支援活動 (支部活動含む)	実施 回数	グループ支援活動内訳			参加 [対象者]	
		いきいきサロン	世代間交流	子育てサロン	2,034 人	
	161 回	88 回	8 回	65 回	参加 [関係者]	
					728 人	

3. 小地域ネットワーク活動以外の事業 (支部含む)

事業名	事業名
・社明ミニ集会への参加	・古紙・アルミ缶の回収
・中央地区人権研修会への参加	・一人暮らし高齢者の方へお弁当の配布
・敬老の日祝い品の配布	・地域の暮らしを話す会
・夜警への参加	
・市場町支部機関紙の発行	

活動 photo 中央地区

市場町支部



高齢者サロン

日根野西

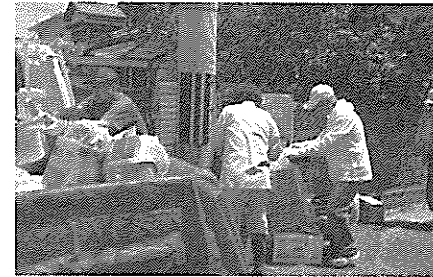

粗大ゴミ回収



菊花展

幸町支部

秋祭り



葵町

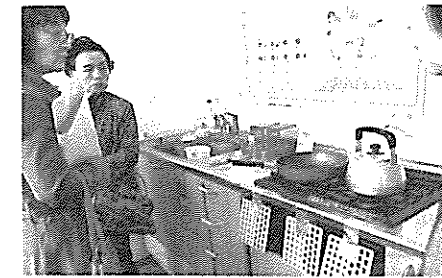

協力員研修会



子育てサークル

松風台

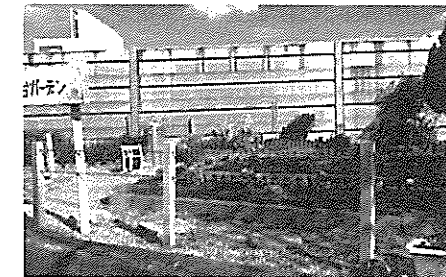

松風台ガーデン

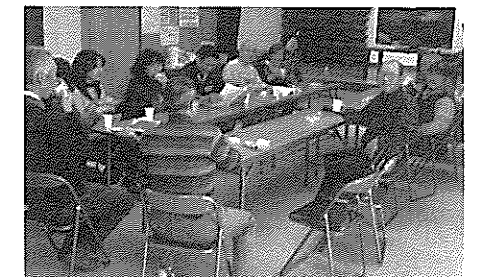

松風台サロン

中町支部



なかまちカフェ



子育て広場