

しゃきょう
泉佐野市 **社協**
だより



No. 99
2024.9

泉佐野市社会福祉協議会
イメージキャラクター
シャッピー

年6回発行(5・7・9・11・1・3月)

Izumisano City
Council of Social Welfare
Information

認知症になっても
住み慣れた地域で
安心して暮らせるように。

9月は、**アルツハイマー(認知症)月間**です

認知症への理解を深める講座や、認知症に関する取組みをご紹介します。

認知症市民公開講座 **WAOいずみさの**

★受講者募集★ ★参加費無料★

W わすれても **A** あんしんして **O** おだやかに暮らせるまち **いずみさの**

知って安心! 認知症 ～認知症とともに安心して暮らせるまちへ～

日 時: 9月28日(土) 14:00~15:30

場 所: 泉佐野市立社会福祉センター 2階 大会議室

内 容: **「認知症の正しい理解」**

リョーヤコマツクリニック 院長 小松 良哉氏

「今から始める認知症予防」

りんくう総合医療センター 作業療法士 坂口 宏彰氏

「メッセージノート(エンディングノート)について」

基幹包括支援センターいずみさの認知症地域支援推進員

対象者

⇒市内在住・在勤・在学の方
(中学生以上)

定 員

⇒40名(先着順)

申込9月2日(月)より
受付開始

認知症初期
集中支援チーム

認知症の人やその家族が地域で安心して暮らせるように、認知症専門医(サポート医)と医療・介護・福祉の専門職がチームとなり、医療や介護につながるように支援します。

認知症が疑われる人や、認知症の人とその家族に、チーム員(専門職)が訪問し、認知症での困りごと、心配ごとを伺います。その上で、情報提供や助言を行います。

認知症での困りごと、心配ごとがあれば、基幹包括いずみさの「いきいきサポートいずみさの」《認知症初期集中支援チーム》へご相談ください。

泉佐野市徘徊
高齢者等SOS
ネットワーク

「泉佐野市徘徊高齢者等SOSネットワーク」とは、徘徊のおそれのある認知症高齢者等が行方不明になった場

合に、市内の公共機関や協力事業所等に協力を依頼し、広域にわたり発見・保護につとめる仕組みです。

行方不明になる心配が出てきたら、事前に登録しておきましょう。登録をご希望される方は、基幹包括支援センターいずみさのへお申し込みください。

申込み・問合せ先 ▶ **基幹包括支援センターいずみさの**
☎ 072-464-2977 fax 072-462-5400



社会福祉法人
泉佐野市社会福祉協議会

〒598-0002 泉佐野市中庄1102番地
TEL 072-464-2259 (代) FAX 072-462-5400
<https://izumisanoshakyo.or.jp>



傾聴ボランティア 養成講座

傾聴とは相手の気持ちを受け止めながら話を聴き、心に寄り添うコミュニケーションです。傾聴の知識と技術を学んで、ボランティアを始めてみませんか？

対象:傾聴ボランティア活動に興味のある方で3日間出席可能で傾聴ボランティアとして継続して活動していただける方

【申込み】 9月2日(月)～9月20日(金)
ボランティアセンターまで
TEL 072-464-2259 FAX 072-462-5400

日時・内容

- ①10月 3日(木)10:00～12:00
「傾聴の基礎知識」
- ②10月10日(木)10:00～12:00
「認知症サポーター養成講座」
- ③10月31日(木)10:00～12:00
「傾聴練習」

定員 15名(先着順)

講師 吹田市 傾聴ボランティアグループ「ほほえみ」
長谷川 美津代 氏

場所 泉佐野市立社会福祉センター 2階 大会議室



昨年の様子

サロン・ド・ボランティア

市内で活動しているボランティアの交流や社協ボランティアセンター登録施設を仲介しています。活動先の担当者も来いますので、分からないことを直接聞くことができます。登録施設の依頼で作品作り等も行います。ボランティア活動に興味のある方はぜひご参加ください。

※初めて参加される場合は、ボランティアセンターまで事前にご連絡ください。

日程 9月25日(水)、10月23日(水)
時間 13:30～15:00
場所 市立社会福祉センター
2階 大会議室

お問い合わせ 泉佐野市社協ボランティアセンター
TEL072-464-2259 FAX072-462-5400

ボランティア グループ紹介



やさしい日本語 推進協議会 いずみさの

わたしたちのグループの活動は“やさしい日本語”を知ってもらうことが目的です。地域で暮らす人たちが“やさしい日本語”を使って生活の情報を得ることができるようにすることです。特に、日本語を第一言語としない人、年をとった人、障がいがある人へ向けて“やさしい日本語”を使った文章を作る提案をして、知らせる手伝いをします。

ご興味のある方はボランティアセンターまで
TEL072-464-2259 FAX072-462-5400



地域の男性による コーヒーイベントを開催します!



開催日時：9月18日(水) 10:15~11:45

場 所：コープ泉佐野店2階会議室(泉佐野市市場西3-2-45)

問 合 せ：泉佐野市社会福祉協議会 地域福祉グループ TEL 072-464-2259

主 催：男性による居場所作り事業「今日から俺が!」第四弾 男の珈琲道場参加者一同

共 催：大阪いずみ市民生活協同組合、泉佐野市社会福祉協議会、onigiri coffee

※イベント詳細はホームページ(<https://izumisanoshakyo.or.jp/>)にてお知らせいたします。

9月上旬に
詳細をアッ
プします→



令和6年度 第2回

シャッピーハウス掘り出し市

開催します!

ハンドメイド作品やリサイクル品等の
物品販売を予定しています。
入場無料のフリーマーケットです。
ぜひお立ち寄りください。

開催日時▶10月10日(木) 13:00~15:30

場 所▶泉佐野市大西1丁目16-5

シャッピーハウス内

問 合 せ▶泉佐野市社会福祉協議会

TEL 072-464-2259

FAX 072-462-5400



※出店者情報など詳細はホームページ
(<https://izumisanoshakyo.or.jp/>)にてお知らせします。

やっぱりええやん♪ 地域のつながり♪

三小地区-旭町支部福祉委員会

旭町支部福祉委員会では月に1回、
町会館を開放して「旭の美味しいパ
ン屋さん」を開催されています。
共催している就労支援継続B型事業
所のWork&Oasis花筏による手作
りのパンが販売されています。旭町
内の反響もあり、他町の方にも来て
いただいて賑やかな雰囲気です。会
館内にはセルフサービスでドリンク
を飲めるスペースがあり、ゆっくり過
ごせる地域の居場所になっています。



名 称：旭の美味しいパン屋さん

開催日時：第1水曜日 11:00~13:00

場 所：旭町会館



毎回、手作りパンを楽しみに
たくさんの方が集まります

地区(支部)福祉委員会が実施する 子育てサロン 開設一覧



☆子育てについての様々なお話し合いをしませんか。
☆お父さん、お母さん子どもたちも
友だちを見つけませんか。

Instagramで情報を発信しています！
泉佐野市社会福祉協議会@shappy_kosodate→



地域のボランティア・民生委員児童委員・民間保育園のスマイルサポーターがサポートします。

名称(開設日)	開催日・時間	開設場所	参加対象	参加費(会費)
1 旭町子育てサロン (H15.2.25)	毎週火曜日 am10:00~12:00	旭町会館	◎就学前の幼児と保護者	無し
※祝祭日と、年末年始は休み。				
2 新町子育てサロン (H15.9.4)	第1・第4木曜日 am10:00~12:00	新町会館	◎町内居住の就学前の幼児と保護者 (休止中:参加者があれば開ける)	無し
※祝祭日と8月、12月中旬頃から1月まで休み。				
3 葵町子育てサロン 「葵町子育てサークル」(H16.12.8)	第2または第4水曜日 am10:00~12:00	葵町会館	◎泉佐野市居住の幼児と 保護者	無し (町会未加入者は1,000円/年)
4 中町子育てサロン 「中町子育て広場」(H19.4.4)	第1または第3水曜日 am10:00~11:30	中町会館	◎町内居住の就学前の幼児と 保護者	無し
5 日根野地区子育てサロン 「ほほえみ」(H21.11.11)	第1・第3水曜日 am10:00~11:30	日根野公民館3階	◎泉佐野市居住の就学前の 幼児と保護者	1回/100円 (おやつ代・保険代)
※8月は休み。				
6 二小地区子育てサロン 「小ざくら広場」(H22.4.1)	第2・第4木曜日 am10:00~11:30	高松町総合会館	◎泉佐野市居住の就学前の幼児 と保護者(保護者のみも可)	無し
※祝祭日、お盆、年末は休み				
7 鶴原子育てサロン 「鶴っ子クラブ」(H22.7.23)	第4金曜日 am10:00~11:30	鶴原会館	◎町内居住の就学前の幼児と 保護者	無し
※お盆、年末、祝日の場合は変更あり。				
8 安松子育てサロン 「いきいきひろば」(H23.11.9)	第2水曜日 am10:00~11:30	安松町内会館	◎町内居住の就学前の幼児と 保護者	無し
※祝祭日、8月は休み。急な町会、各種団体の公式会合、又は葬儀等が発生した場合は変更、又は取り消しあり。				
9 湊子育てサロン 「たんぼぼ」(H24.5.11)	第2金曜日 am10:00~11:30	湊会館1階	◎町内居住の就学前の幼児と 保護者	無し
10 上之郷地区子育てサロン 「ぬくもり」(H24.6.21)	第3木曜日 am10:00~11:30	上之郷コミュニテ ィセンター2階	◎地区居住の就学前の幼児と 保護者	1回/100円 (町会未加入者は200円)
※祝祭日、年末は休み。				
11 一小地区子育てサロン 「フレンド」(H25.10.1)	第1・第3水曜日 am10:00~11:30	笠松第2会館	◎泉佐野市居住の就学前の 幼児と保護者	無し(※)
※行事により一部負担金の可能性あり。祝祭日、年末年始、お盆休み。旧笠松子育てサロン(H19.7.4設立)				
12 一小地区子育てサロン 「フレンド」(H29.6.7)	第1・第3水曜日 am10:00~11:30	羽倉崎町会館	◎泉佐野市居住の就学前の 幼児と保護者	無し
行事により一部負担金の可能性あり。祝祭日、年末年始、お盆休み。				
13 長滝地区子育てサロン 「あおぞら」(H26.7.24)	第4木曜日 am10:00~11:30	長滝第1町内会館	◎地区内居住の就学前の 幼児と保護者	無し

開催場所や開催日が変更になっている場合があります。詳しくはお問い合わせください。

[R6.7.2 時点]

問い合わせ先

社会福祉法人 泉佐野市社会福祉協議会
住所: 泉佐野市中庄1102番地
TEL: 072-464-2259



自殺予防週間における啓発活動の実施について

9/10から9/16は「自殺予防週間」です。

【自殺予防街頭啓発活動】

大切な人のいのちを守るため、広く市民の皆さまに自殺予防啓発の取り組みを知ってもらうことを目的に、ポケットティッシュを配布し啓発活動を行います。ぜひお手に取ってご覧ください。

日時・場所

- ▶ 9月2日(月) AM7:30～AM8:30
南海本線泉佐野駅前
- ▶ 9月3日(火) AM7:30～AM8:30
JR日根野駅前

※配布状況により、予定時間より早く終了する場合があります。

【パネル展】 ～1人で悩まず相談を～

あなたの悩みごとの相談窓口を紹介します。様々な悩みを抱えて困っている時、生きることが辛く感じる時、あなたのまわりには相談できるところがあります。

日時・場所

9月2日(月)～13日(金)
AM8:45～PM5:15
市役所1階 市民ロビー

問合せ先／基幹包括支援センター いずみさの (TEL 072-464-2977)



11/1(金)午後、社会福祉センター2階大会議室にて「介護予防講座～からだづくりは栄養から～」を開催します！詳しくは市広報10月号に掲載します。(申込制) ぜひ、おこしてください！

「さのトレ体操」始めませんか？

● 「さのトレ体操」を始めたい団体を募集！ ●

理学療法士と作業療法士の協力のもと、「さのトレ体操」のDVDを作成しました。手軽にタオルを使い、体力づくりとフレイルの予防効果のある筋力トレーニングと脳トレができます！

【募集する団体】

※下記の5つの要件をみたす団体

- 体操する場所を自分たちで確保できる
- 動画(DVD)を映す機器を準備できる
- 1人がけの背もたれつきいす(人数分)を用意
- 週1回以上かつ6カ月以上継続して体操ができる
- 毎回おおむね5人以上(うち65歳以上の方が半数以上)参加できる

DVDの動画をチェック!



【立ち上げの支援をします】

体操に使うDVDの貸し出しや体操の専門家を派遣、運動手帳の配付他。まずは団体の代表者を決めて、基幹包括支援センターいずみさのへ相談・申し込みください。DVDの貸出や体操の指導など立ち上げの相談等打ち合わせを行います。



※現在、市内の7カ所の集会所等で、自主的にさのトレ体操を実施しております。少しでも興味があればお電話ください！利用にあたっての相談や説明などにお伺いします！

相談
申込先

基幹包括支援センターいずみさの
TEL 072-464-2977

みんなの 地域福祉活動計画

「地域福祉活動計画」は、地域における民間福祉活動の取組をまとめた計画です。

基本目標 2▶ つながり支え合う地域をつくろう

行動 4 様々な生きづらさを感じている人たちの居場所を地域につくる

<令和6年度～令和8年度の方向性>

様々な生きづらさを感じている人たちを支援している各相談支援機関の相談員や行政職員が、参加支援や伴走支援について理解し、相談援助技術を向上させ続ける必要があることについての共通理解形成に取り組みます。

第3次泉佐野市
地域福祉計画・地
域福祉活動計画
(中間見直し)の
全文はこちら▶



今年度の
取組はこちら

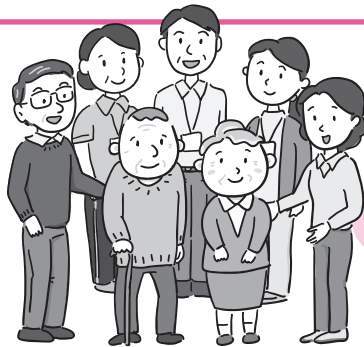

介護の基本がやさしく学べる

泉佐野市介護サービス担い手 (生活援助サービス従事者)養成研修

子育て中の方、定年を迎えた方、短時間でも働きたい方、介護の資格をお持ちでブランクのある方にもおすすめです。

※訪問型サービス A はトイレ・お風呂介助など身体に触れるお仕事は含まれません。ただし、他事業に勤務する場合は、その限りではありません

日 時： 10月11日(金)・10月18日(金)・10月25日(金)

9:30～14:30 (全3日間 計12時間)

場 所： 泉佐野市立社会福祉センター 2階 大会議室

対 象： ①と②の要件の両方を満たす方 ①泉佐野市在住、在勤または在学

②泉佐野市内で訪問型サービスAなどの介護職への従事希望者
または介護に興味・関心のある方

※介護福祉士、初任者研修修了者、正・准看護師は受講の必要なく従事が可能です。

内 容： 生活支援技術など

参加費： テキスト代500円

申込み方法⇒申込書は基幹包括支援センターいづみさので配布しています。

泉佐野市ホームページからもダウンロードできます。

※申込用紙に必要事項を記入し、証明写真(運転免許証サイズ)2枚添付の上、本人確認書類(運転免許証、パスポート等)のコピーと110円切手添付済みの返信用封筒を同封し、郵送か基幹包括支援センターいづみさのに直接お持ちください。

申込期間 9月2日(月)～9月27日(金)

泉佐野市
ホームページ



☆問い合わせ先は基幹包括支援センターいづみさの(土日祝除く平日9～17時) 電話 072-464-2977まで



11/7(木)
13:30～16:30
 (受付13:00～)

孤独死、ひきこもり、不登校、依存症。今、多くの人が誰にも「助けて」と言えず、社会から孤立しています。
 シンポジウムでは、現状を知り、あたらしい地域の支え合いや、つながりについて、みなさんと一緒に考えます。

場所
 エブノ泉の森ホール
 2階 レセプションホール

実践報告

- ①「ヒキコモリナマノコエ
 ～当事者経験から見える願いと、経験者視点から考える支え～」
 報告者：さなぎとど 中谷 信哉 氏
- ②「若者支援の現場から考える、求められる支援と連携」
 ～『好き』『できる』から始める若者支援～
 報告者：認定特定非営利活動法人 育て上げネット
 コネクションズおおさか 中町 康弘 氏

話題提供

「一人ひとりの個性が輝く地域づくり」
 提供者：ふくしと教育の実践研究所 SOLA 主宰
 大阪教育大学 非常勤講師 新崎 国広 氏

グループディスカッション

「みんなで考えよう！自分たちにできること」
 (会場のみなさんも参加)

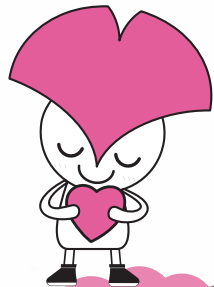

参加無料
定員70名

申し込み

下記QRコード、または【TEL:072-464-2977 基幹包括支援センターいずみさの】へ
 ★申し込み受付期間⇒10/3(木)～10/24(木) ※手話通訳など配慮が必要な方は申込み時にお伝えください。



<https://forms.gle/FKwpGVejZEgHs9EAA>

主催：社会福祉法人 泉佐野市社会福祉協議会

この事業は、共同募金配分金事業・自殺対策強化推進事業として実施しています。

『縁起プロジェクト』について

泉佐野市社会福祉協議会（略して社協）が行っている活動のひとつです。生きづらさを感じている方の緩やかな交流の場を提供しています。詳しくは社協のホームページで紹介しています。



泉佐野市社会福祉協議会 職員募集



- 1. 採用予定人数 ① 正職員 1 名 ② 非常勤職員 2 名
- 2. 業務内容 ①② 社会福祉協議会業務 (相談支援・事務等)
- 3. 受験資格 ① 昭和 40 年 4 月 2 日以降に生まれ、
保健師資格及び普通運転免許を有する人
② 保健師もしくは看護師資格を有する人：1 名
社会福祉士資格を有する人：1 名
《共通》普通運転免許を有する人・年齢不問。
- 4. 試験日 1 次試験 ① WEB による教養試験・適性検査・作文 ② 作文
2 次試験 ①② 面接 ※ 日にちは受験者と調整
- 5. 採用予定日 ① 随時採用
② (保健師もしくは看護師) 随時採用
(社会福祉士) 令和 7 年 1 月以降
契約期間は採用年度末日 (以降は 1 年毎の更新となる)
《①②共通》採用日は合格者との調整による

6. 申込・問合せ

泉佐野市社会福祉協議会 (☎464-2259) 土・日曜日、祝日除く (午前 9 時～午後 5 時)
※ 募集要項はホームページ (<https://izumisanoshakyo.or.jp>) からダウンロードできます。



赤い羽根共同募金

10月1日より赤い羽根共同募金運動が始まります!

共同募金は、昭和 22 年から運動が始まりました。
高齢社会や人口減少社会が進行し、社会的孤立や生活困窮等が大きな課題となる中、安心して生活できる地域社会を構築していくため地域福祉の展開が求められる今日、民間福祉活動への期待がますます高まっています。
泉佐野市内においても、10 月 1 日より 12 月末まで、市内各所にて募金運動を実施します。今年も、みなさんのあたたかいご協力をお願いします



2024年記念
バッジデザイン



善意銀行

令和6年6月～7月末受付分
善意銀行寄託

善意銀行は、みなさまの善意を寄託(寄付)として受け、福祉活動の発展に寄与するべく運用することを目的としています。

ハートフェルトフローラルプロジェクト泉佐野 マスク20箱
匿名 能登地震へのボランティアバスへ指定寄付として 5,000円

相続・遺言・贈与 無料相談会

要予約 行政書士による個別・無料相談会
【日時】 令和6年9月7日(土) 13:00～16:00
【場所】 社会福祉センター2階 小会議室
お気軽にご利用ください!
行政書士 りんくう法務事務所 (泉佐野市新町1丁目4-8)
☎072-458-1055 (受付平日10時～17時)
ご来所による相談は、随時受付しております。(要予約)

就労継続支援B型事業所

ほっとハート



障がいをお持ちの方、
一緒に働いてみませんか??

ご自宅へ送迎可 工賃月額約3万円 マイペース簡単作業
(株)ブレイブハート ☎072-429-9619
泉佐野市長滝1255-1

墓石



(株)石常石材店

住所: 大阪府泉佐野市市場西1丁目12-1
TEL: 072-462-1308
FAX: 072-464-5275
URL <http://www.ishitsunesekizai.co.jp>
Mail t-takeda@ishitsunesekizai.co.jp