

しゃきょう

泉佐野市 社協 だより

Izumisano City
Council of Social Welfare
Information

年6回発行(5・7・9・11・1・3月)



No.106
2025.11

泉佐野市社会福祉協議会
イメージキャラクター
シャッピー

第46回 社協

2025年
12/7日

販売時間

10:00~12:00

オークション

12:30~13:30

会場

泉佐野市立
社会福祉センター

※駐車場に限りがございますので、
公共交通機関でのご来場にご協力ください。



物品提供 大募集!!

提供物品受付期間

11月4日(火)~11月28日(金)
(土日祝を除く)

●食器、衣服、食糧品など
(新品のみ)

※食品については賞味期限内のもの
に限りです。

※個人名が入っている記念品などは
ご遠慮ください。

●寄付金

お電話をいただけますと職員が受け取りに伺います。
(町会などで取りまとめていただけますと助かります)

共催団体

(敬称略・順不同)

社会福祉法人 泉佐野市社会福祉協議会
泉佐野市町会連合会・泉佐野市民生委員児童委員協議会・
泉佐野市長生会連合会・泉佐野地区保護司会・泉佐野地
区更生保護女性会・泉佐野市民間社会福祉施設協議会・
泉佐野中央ライオンズクラブ・泉佐野ロータリークラブ・リ
ンくう泉佐野ロータリークラブ・泉佐野市青少年指導員連
絡協議会・泉佐野地区BBS会・(公社)泉佐野青年会議所・
泉佐野障害児(者)を守る会・泉佐野商工会議所

協力団体

(敬称略)

大阪信用金庫泉佐野支店



令和6年度
バザーの様子



第45回大型商品提供者

企業・団体 ※共催団体除く
(敬称略・順不同)

関西エアポートワシントンホテル、犬鳴山温泉不動口館、犬鳴
山温泉み奈美亭、大阪タオル工業組合、大阪泉州農業協同組
合、阪南青果株式会社、株式会社向新、不二製油株式会社、バ
イキング左近(左近商事株式会社)、株式会社平善、明治安田
生命りんくう営業所、サンワールド株式会社、がんこ座、
outdoor LIFESHOP PILO、庄司織布株式会社、株式会社リノ
射手矢 康之、右馬野 博



社会福祉法人
泉佐野市社会福祉協議会

〒598-0002 泉佐野市中庄1102番地

TEL 072-464-2259 (代) FAX 072-462-5400

<http://izumisanoshakyo.or.jp>

地域の男性によるカフェイベント

道楽珈琲

淹れたてのドリップコーヒーを
飲みに来てください!

日 時▶11月26日(水) 10:15~11:45

場 所▶コープ泉佐野店2階会議室 (泉佐野市市場西3-2-45)

内 容▶男女問わずどなたでも参加できるコーヒー飲み比べ地域カフェ

問い合わせ▶泉佐野市社会福祉協議会

地域福祉グループ TEL 072-464-2259

主 催▶男性による居場所作り事業「今日から俺が!」第六弾
男の珈琲道場参加者一同

共 催▶大阪いずみ市民生活協同組合

泉佐野市社会福祉協議会、onigiri coffee

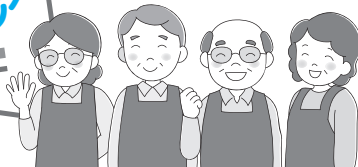
※イベント詳細はホームページ(<https://izumisanoshakyo.or.jp/>)にて
お知らせさせていただきます。サロン・ド・
ボランティア

市内で活動しているボランティアの交流や社協ボランティアセンター登録施設を仲介しています。活動先の担当者も来ていますので、分からないことを直接聞くことができます。ボランティア活動に興味のある方はぜひご参加ください。

日程 11月26日(水)

時間 13:30~15:00

場所 市立社会福祉センター
2階 大会議室※初めて参加される場合は、ボランティア
センターまで事前にご連絡ください。

問い合わせ

泉佐野市社協ボランティアセンター

TEL072-464-2259 FAX072-462-5400

ボランティア
グループ紹介泉佐野
おもちゃ修理隊

壊れたおもちゃご持参ください!

将来を担う子供たちに希望と喜びを与えることになると信じて、無償でおもちゃを修理し、生命を与えることによって価値を見出し、物の大切さを育むグループです。

開催日時 毎月第1土曜日(1月は休み)
午前10時~12時開催場所 市立社会福祉センター
2階 小会議室

※修理できない場合もありますのでご了承ください。

一緒に活動する仲間も募集しています。

見学希望・ご興味のある方は

ボランティアセンターまで

TEL072-464-2259 FAX072-462-5400



社協ふれあいクリスマス会

12月20日(土) 14:00~16:00
受付開始 13:30~

会場 エブノ泉の森レセプションホール

わくわくするマジックショーや
すてきなアコーディオン演奏

参加費
無 料

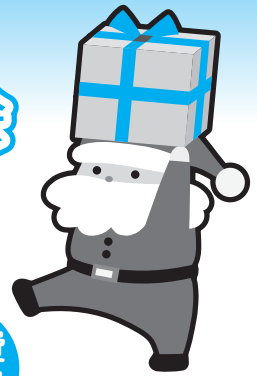

対象

- ・市内在住で障がいのある児童(18歳に達する年度末まで)で手帳所持者及び支援学校・学級の通学者・通級者とその保護者
- ・市こども家庭課・学校教育課の相談にかかわる児童とその保護者
- ・両親のいない児童や交通遺児とその保護者

定員..150名まで(先着順) 定員に達し次第、受付終了

申込期間..11月4日(火)~11月25日(火)まで

申込み..二次元コードにて受付



問い合わせ

泉佐野市社会福祉協議会 平日9時~17時
TEL:072-464-2259 FAX:072-462-5400
Email:sanovc@izumisanoshakyo.or.jp



昨年の様子

みんなでささえあう あったかい地域づくり

歳末たすけあい募金

【受付期間】12月1日~12月26日

【募金受付】泉佐野市社会福祉協議会

【TEL】 072-464-2259

シャッピーハウス(大西1丁目16-5)でも
受け付けします。

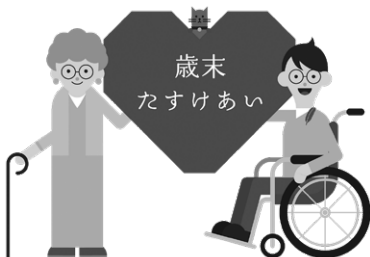

いただいた募金は
右記の事業等に
使わせていただきます。

防災備品の備蓄(社協)
ふれあいクリスマス会(社協)
ひとり暮らし高齢者交流会関係(民児協)
一人暮らし高齢者年賀はがき(民児協)など

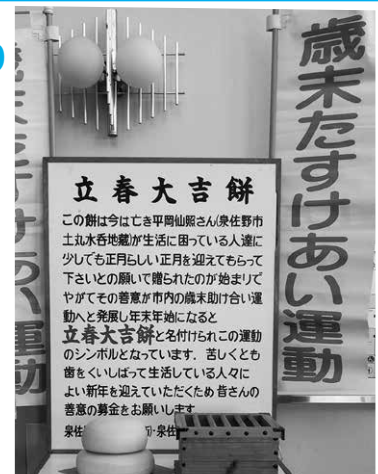

福祉センターにて募金箱を設置しています

【子ども・子育て支援事業 市民講座】

テーマ **「いろいろな家族のカタチ」**

～特別養子縁組・里親制度を通して、
地域で子どもを見守り育むために～

日 時 **11月16日(日)** 13:00～15:00(受付 12:30開始)

場 所 市立社会福祉センター2階 大会議室

内 容 **「特別養子縁組の概要と実際の支援」** NPO法人 ミダス&ストークサポート
「里親支援、制度について」 社会福祉法人和泉乳児院 里親支援機関つむぎ

対象者 関心のある市民、子どもに関わる支援者

申込み 二次元コードにて受付 (先着50名まで)

*定員超過の場合は、市内在住・在勤・在学者を
優先します

**申込期限 11月10日 まで**

[お申込み・問い合わせ] 基幹包括支援センター いずみさの
電話 072-464-2977

住民参加型在宅福祉サービス
おたがいさまの会

説明会開催

「おたがいさまの会」は、公的サービスで対応できない日常生活のちょっとした困りごとを抱える利用会員さんに対して、協力会員さんが「おたがいさま」の気持ちでお手伝いする有償ボランティア事業です。「空いた時間で何か新しいことやってみたいな」「自分の特技を活かして人の役にたてたらな」という協力会員に興味のある方、「お手伝いしてもらえないかな」という利用会員に興味のある方など、この機会にぜひ一度お話を聞いてみませんか?

日 時 **11月14日(金)**13:30～15:00

場 所 市立社会福祉センター 2階 大会議室

内 容 ①おたがいさまの会のしくみ

②実績報告・活動紹介 等

※説明会後には入会受付・相談会も行います

対 象 関心のある市民、福祉関係者

定 員 20名(先着順)

申込・問合せ

11月7日(金)までに社会福祉協議会 ☎072-464-2259へ

地区(支部)福祉委員会が実施する
子育てサロン
開設一覧



☆子育てについての様々なお話し合いをしませんか。
☆お父さん、お母さんも子どもたちも
友だちを見つけませんか。

地域のボランティア・民生委員児童委員・民間保育園のスマイルサポーターがサポートします。

	名 称(開設日)	開催日・時間	開設場所	参加対象	参加費(会費)
1	旭町子育てサロン	毎週火曜日 am10:00~12:00	旭町会館	◎就学前の乳幼児と保護者	無し
※祝祭日と、年末年始は休み。					
2	新町子育てサロン	第1・第3木曜日 am10:00~12:00	新町会館	◎町内居住の就学前の乳幼児と保護者	無し
※祝祭日と5月、8月、12月中旬頃から1月中旬まで休み。					
3	葵町子育てサロン 「葵町子育てサークル」	第2または第4水曜日 am10:00~11:30	葵町会館	◎泉佐野市居住の就学前の乳幼児と保護者	無し (町会未加入者は1,000円/年)
4	日根野地区子育てサロン 「ほほえみ」	第3水曜日 am10:00~11:30	日根野公民館3階	◎泉佐野市居住の就学前の乳幼児と保護者	無し
※変更の可能性あり。詳しくはお問い合わせください。					
5	二小地区子育てサロン 「小さくら広場」	第2・第4木曜日 am10:00~11:30	高松町総合会館	◎就学前の幼児と保護者 (保護者のみ可)	無し
※祝祭日と年末年始、お盆は休み。					
6	鶴原子育てサロン 「鶴っ子クラブ」	第4金曜日 am10:00~11:30	鶴原町会館	◎町内居住の就学前の乳幼児と保護者	無し
※変更がある場合があるので、町内掲示板で確認ください。					
7	安松子育てサロン 「いきいきひろば」	第2水曜日 am10:00~11:30	安松町内会館	◎泉佐野市居住の就学前の乳幼児と保護者	無し
※祝祭日、8月は休み。※急な町会、各種団体の公式会合、または葬儀等が発生した場合は変更、または取り消しとすることがある。					
8	湊子育てサロン 「たんぼぼ」	第2金曜日 am10:00~11:30	湊会館1階	◎泉佐野市居住の就学前の乳幼児と保護者	無し
9	上之郷地区子育てサロン 「ぬくもり」	第3木曜日 am10:00~11:30	上之郷コミュニティセンター2階	◎就学前の乳幼児と保護者	無し
※祝祭日、8月・12月は休み。					
10	一小地区子育てサロン 「フレンド」	第1・第3水曜日 am10:00~11:30	笠松第2会館	◎泉佐野市居住の就学前の乳幼児と保護者	無し
祝祭日、年末年始、お盆休み。旧笠松子育てサロン(H19.7.4設立)					
11	一小地区子育てサロン 「フレンド」	第1・第3水曜日 am10:00~11:30	羽倉崎町会館	◎就学前の乳幼児と保護者	無し
祝祭日、年末年始、お盆休み。					
12	長滝地区子育てサロン 「あおぞら」	第4木曜日 am10:00~11:30	長滝第1町内会館	◎泉佐野市居住の就学前の乳幼児と保護者	無し

開催場所や開催日が変更になっている場合があります。詳しくはお問い合わせください。

[R7.9.11 更新]



問い合わせ先

社会福祉法人 泉佐野市社会福祉協議会
住所: 泉佐野市中庄1102番地
TEL: 072-464-2259



Instagramで情報を発信しています!
泉佐野市社会福祉協議会@shappy_kosodate→



いずみさの・たじり こころのアート展

(今年度から「障害者絵画作品展」
から名称変更をしました)

～みんなの“働く”を描きました～

泉佐野市・田尻町にある就労支援事業所・生活介護事業所に通所する皆さんが、それぞれの“働く”について思い描いた絵画の展覧会です。

期間▶12月1日(月)正午～12月12日(金)午後3時まで

場所▶泉佐野市役所1階 市民ロビー

期間▶12月15日(月)正午～12月22日(月)午後3時まで

場所▶たじりふれ愛センター1階 ロビー

※作品をご覧になったみなさんによる投票で、得票数の多かった作品は、泉佐野市・田尻町自立支援協議会就労支援部会・就労支援事業所連絡会が発行する「就労支援パンフレット」と「授産品リスト」のイラストとして採用される予定です。

インターネットによる投票

期間▶12月1日(月)正午～12月22日(月)午後3時まで

泉佐野市ホームページもしくは田尻町ホームページよりネット投票が可能です。

泉佐野市・田尻町では、障がいのある方の地域での自立支援を検討するため、「泉佐野市・田尻町自立支援協議会(わっねっと)」を共同で設置しています。その中の会議体の「就労支援部会」と「就労支援事業所連絡会」において、「障がいのある人が働くこと、働き続けることを支える仕組みを創る」を目標に取り組みを行っています。「就労支援事業所パンフレット」「授産品リスト」についてはこちらから▶



泉佐野市・田尻町自立支援協議会
(わっねっと)

就労支援事業所連絡会と地域企業が連携し、 “働く”を応援する! 取り組み紹介

なんかイモんマルシェ開催

▶令和6年から南海電気鉄道株式会社の協力を得て、南海井原里駅敷地内の空きスペースを活用させていただき、駅支援活動(あいさつ・駅構内清掃など)と「なんかイモん」の販売会を行っています。*屋外の為、開催は不定期

▶令和7年からダイエー泉佐野店の協力で、店舗の多目的室を利用させていただき「なんかイモん」の販売会を行っています。

*毎月第2木曜 13:30～15:00

参加事業所

work&oasis花筏・YELLOW・SOSHIN SCE・
ぐりーん ベーす・みちしるべ・ぼじしょん・
ハートフェルト フローラル プロジェクト泉佐野



南海井原里駅敷地内



ダイエー泉佐野店

職業体験

ダイエー泉佐野店の協力で、スーパー店舗での職業体験を実施しました。店内の清掃や品出し、カート整理などスーパー店員業務を体験しました。就労機会やスキルアップ向上に取り組んでいます。



介護の日コラム

11月11日は
「介護の日」
です。

介護予防
講座

健康な身体を作るためには運動だけでなく栄養を摂ることも大切。美味しく楽しく栄養を摂るためにはお口の健康が大切です。今回はお口の健康を守るために自分でできること、歯科医ができることをお伝えします。

介護という言葉は、身近なようで身近ではないイメージがあります。というのも、実際にそれが必要な状況にならない限り、あまり触れることのない話題だからです。

身近な人が要介護状態になった、自身が要介護状態になった・・・あまり考えたくはないことですが、突然そのような状況になってパニックになったり、そこで初めて介護というものを考える人がいらっしゃる。

介護というものに触れる機会なく生活されている皆さんも、介護についてや介護が必要になったらどうしたらいいか、「介護の日」をきっかけに考えてみるのはいかがでしょうか。

「いつまでも美味しく食べたい」を叶える地域をめざして

○日 時 11月12日(水) 14:00~16:00
(受付 13:30~)

参加費
無 料

○場 所 市立社会福祉センター 2階大会議室

○講 師 医療法人西田歯科 西田 栄昭 先生

○対象者 泉佐野市在住の方

○申込み 申込フォームもしくは電話にて受付
(申込期限 11/5(水)迄) 先着 50名迄

[お申込み・問い合わせ]

基幹包括支援センター いずみさの

【電話】072-464-2977

【FAX】072-462-5400



「さのトレ体操」
始めませんか?

●「さのトレ体操」を始めたい団体を募集!●

理学療法士と作業療法士の協力のもと、「さのトレ体操」のDVDを作成しました。手軽にタオルを使い、体力づくりとフレイルの予防効果のある筋力トレーニングと脳トレができます!



DVDの動画
をチェック!

【募集する団体】

※下記の5つの要件をみたす団体

- 体操する場所を自分たちで確保できる
- 動画(DVD)を映す機器を準備できる
- 1人がけの背もたれつきのいす(人数分)を用意
- 週1回以上かつ6カ月以上継続して体操ができる
- 毎回おおむね5人以上(うち65歳以上の方が半数以上)参加できる

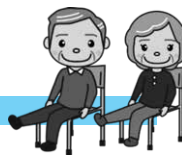

【立ち上げの支援をします】

体操に使うDVDの貸し出しや体操の専門家を派遣、運動手帳の配付他。まずは団体の代表者を決めて、基幹包括支援センターいずみさのへ相談・申し込みください。DVDの貸出や体操の指導など立ち上げの相談等打ち合わせを行います。

※現在、市内の10カ所の集会所等で、自主的にさのトレ体操が実施されています。少しでも興味があればお電話ください!利用にあたっての相談や説明などにお伺いします!

地域で
「さのトレ体操」
やっています!



母山公民館



湊町会館

【相談・申込先】基幹包括支援センターいずみさの TEL 072-464-2977

みんなの 地域福祉活動計画

「地域福祉活動計画」は、地域における民間福祉活動の取り組みをまとめた計画です。令和5年度に中間見直しを行い、令和6年度からの方向性を新たに示しておりますので、一部をご紹介します。

基本目標1▶ 自分らしく生き、チャレンジできる 地域をつくろう

行動4「生きる」を支える公的制度外の取り組みを進めます

<第3次計画の方向性>

社会福祉施設における「大阪しあわせネットワーク」による生活困窮者レスキュー事業をはじめ、企業や市民からの寄付による食糧支援（フードバンク）の取り組みなどを相談支援機関間で情報共有を図ります。また、民間福祉活動による支援はあくまで緊急代替的な手段であり、各種制度やサービスの安易な代替手段とならないように、関係機関が協力して課題解決していくことをめざします。

<令和6～8年度の方向性>

アフターコロナの状況にあわせて、既存の取り組みをそれぞれの団体に継続します。

第3次泉佐野市地域福祉計画・地域福祉活動計画（中間見直し）の全文はこちら



生活困窮者自立支援事業 プレ就労準備支援講座 (縁起プロジェクト共催)

「まち歩き&茶話会」

市内でまち歩きを体験しながら、他の人との交流やコミュニケーションなど楽しんでみませんか

内容 観光ボランティアによるガイドを聞きながら、泉佐野市内（2～3km 程度の平坦な道）をみんなで歩いたあと、シャッピーハウスでお茶会をします。

※雨天時はシャッピーハウスにて「ボードゲーム&茶話会」を行います。

対象 泉佐野市にお住まいで、ひきこもり、生きづらさを感じている方で、今後の生活に不安のある方。

日時 **11月25日(火)** 13:00～15:00

場所 泉佐野市内、シャッピーハウス

定員 10名

参加費 無料

募集期間▶ 11月4日(火)～定員になり次第終了

申込み▶ 右記二次元コードにて受付
問い合わせ

▶ 基幹包括支援センター
いずみさの 072-464-2977



※縁起プロジェクトとは、生きづらさを感じている方や、ひきこもりがちな方を対象に、居場所づくりの活動をしています

※プレ就労準備支援講座とは、「社会に出ることに不安がある」「他人とうまくコミュニケーションできない」といった理由ですぐに職に就くことが難しい方に対し、レクレーションをきっかけに他の人との交流を図っていくものです。

相続・遺言・贈与 無料相談会

要予約 行政書士による個別・無料相談会

【日時】 令和7年 11月8日(土) 13:00～16:00

【場所】 市立社会福祉センター2階 小会議室

お気軽にご利用ください!

行政書士 りんくう法律事務所 (泉佐野市新町1丁目4-8)

☎ 072-458-1055 (受付平日10時～17時)

ご来所による相談は、随時受付しております。(要予約)

墓 石



(株) 石常石材店

住所: 大阪府泉佐野市市場西1丁目12-1

TEL: 072-462-1308

FAX: 072-464-5275

URL <http://www.ishitsunesekizai.co.jp>

Mail t-takeda@ishitsunesekizai.co.jp

有料広告募集

社協だよりに広告を載せませんか?

1枠(縦44mm×横57mm)
1回 1万円(発行部数/約3万部)

詳しくはお問い合わせください

☎ 072-464-2259

総務グループまで

