

障害児（者）スポーツ教室

泉佐野市スポーツ推進課主催

小学生以上の障害児（者）を対象にスポーツ教室を開催しています。
教室参加者の介助のお手伝いをお願いします。

日時

令和6年4月13日（土）

9:20~11:00

場所

J:COM末広体育館
（泉佐野市民総合体育館）

持ち物

小体育室

上履き（できればスニーカー）

汗拭きタオル・水分補給（飲み物）

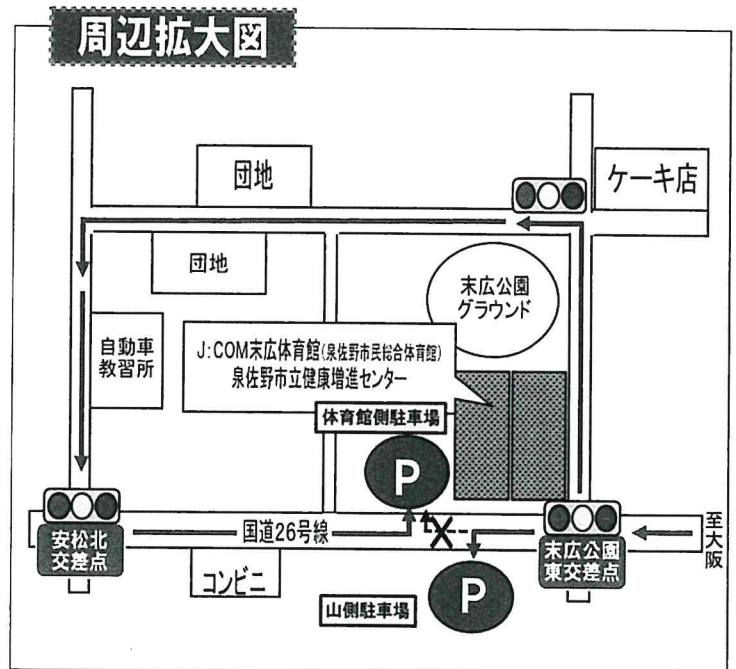

ボランティアさんお名前ご記入ください。

■氏名 ()	TEL ()
■氏名 ()	TEL ()
■氏名 ()	TEL ()
■氏名 ()	TEL ()
■氏名 ()	TEL ()
■氏名 ()	TEL ()

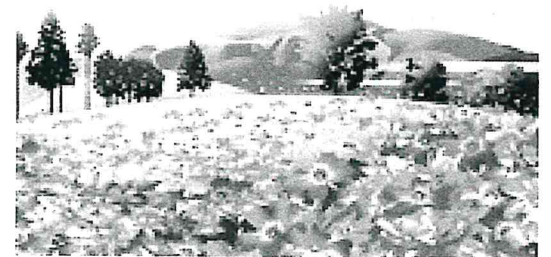

※運動できる服装でお越しください。

※大雨・暴風警報が泉佐野市に発令され、教室開始1時間前までに解除されない場合、教室を中止します。

何か質問・お問い合わせは スポーツ推進課

462-2000



介護老人保健施設 栄公苑

T 介護福祉センター2丁目4番24号
 TEL 072-461-5300 FAX 072-461-0692
 担当者 寺森 前川

依頼日 1年4月3日 (水) 時間 10:00 - 11:00 内容 カラオケ (運動不足や認知症予防に有効) 注意事項 マスク着用は手指消毒と併せて実施。 氏名 連絡先 氏名 連絡先	依頼日 6年4月10日 (水) 時間 10:00 - 11:00 内容 カラオケ (運動不足や認知症予防に有効) 注意事項 マスク着用は手指消毒と併せて実施。 氏名 連絡先 氏名 連絡先	依頼日 6年4月10日 (水) 時間 10:00 - 11:00 内容 カラオケ (運動不足や認知症予防に有効) 注意事項 マスク着用は手指消毒と併せて実施。 氏名 連絡先 氏名 連絡先	依頼日 6年4月10日 (水) 時間 10:00 - 11:00 内容 カラオケ (運動不足や認知症予防に有効) 注意事項 マスク着用は手指消毒と併せて実施。 氏名 連絡先 氏名 連絡先	依頼日 6年4月4日 (水) 時間 10:00 - 11:00 内容 カラオケ (運動不足や認知症予防に有効) 注意事項 マスク着用は手指消毒と併せて実施。 氏名 連絡先 氏名 連絡先	依頼日 6年4月4日 (水) 時間 10:00 - 11:00 内容 カラオケ (運動不足や認知症予防に有効) 注意事項 マスク着用は手指消毒と併せて実施。 氏名 連絡先 氏名 連絡先
---	--	--	--	---	---

依頼日 6年4月11日 (木) 時間 10:00 - 11:00 内容 カラオケ (運動不足や認知症予防に有効) 注意事項 マスク着用は手指消毒と併せて実施。 氏名 連絡先 氏名 連絡先	依頼日 6年4月10日 (水) 時間 10:00 - 11:00 内容 カラオケ (運動不足や認知症予防に有効) 注意事項 マスク着用は手指消毒と併せて実施。 氏名 連絡先 氏名 連絡先	依頼日 6年4月25日 (水) 時間 10:00 - 11:00 内容 カラオケ (運動不足や認知症予防に有効) 注意事項 マスク着用は手指消毒と併せて実施。 氏名 連絡先 氏名 連絡先	依頼日 年 月 日 () 時間 内容 注意事項 氏名 連絡先 氏名 連絡先	依頼日 年 月 日 () 時間 内容 注意事項 氏名 連絡先 氏名 連絡先
--	--	--	---	---

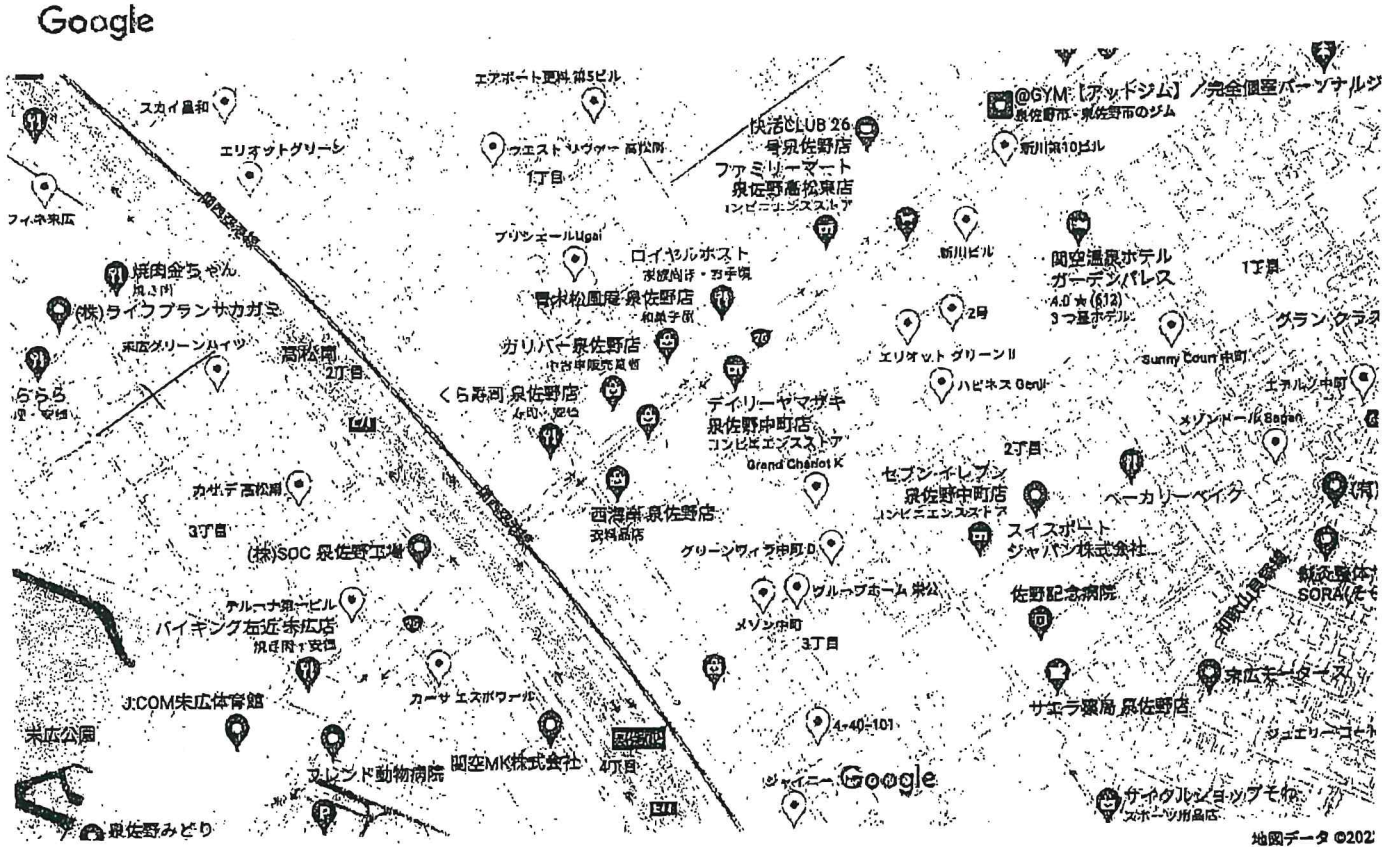

地図データ ©2021

ご利用の流れ

①いいねにお問合せ
お電話、FAX、メールにて、いいねにお問合せ下さい。
見学者様、お子様
②見学・体験利用
(保護者様、お子様)
③ご契約・ご利用

交通アクセス

たくさんのお問い合わせ

072-465-1172

いいね放課後等デイサービス

〒598-0004 秋田県秋田市3838番地の1
TEL 072-465-1171 FAX 072-465-1172
E-mail line-houkago@google.ocn.ne.jp
HP: http://iina.moo.jp/

1日の流れ

■平日 (月～金曜日) 13:00～17:00

- ①事業所送迎・家族送迎・自力送所
- ②体験活動・はじまりの会
- ③遊戯・個別の遊び
- ④おやつタイム
- ⑤集団活動
- ⑥体験活動・終わりの会

■土曜日・長期休暇 10:00～16:00

- ①事業所送迎・家族送迎・自力送所
- ②体験活動・はじまりの会
- ③遊戯・個別の遊び・自由遊び・昼食作り
- ④遊戯 (お弁当をご持参下さい) キッキングの場合は不要
- ⑤集団活動
- ⑥お出かけ・おやつ作り・レクリエーション 地域との交流・イベント参加等
- ⑦おやつタイム
- ⑧体験活動・終わりの会
- ⑨事業所送迎・家族送迎・自力送所

活動内容

■算数
■図工
■家庭科 (クッキング)
■理科
■社会
■英語
■生活 (SST)

■音楽
■体育
■読書

いいねのご紹介

秋田県市にある放課後等デイサービスのいいねです。
放課後等デイサービスとは・・・
放課後や夏休み等の長期休暇中に泊り、障がいをお持ちのお子様や、発達に心配のあるお子様のための療育を目的とした通所支援施設です。
いいね放課後等デイサービスは、子どもたちのいる「いいね」が見つかるようにサポートしていきます。

ご利用について

定員 利用者 予約が原則
料金 10名/日 児童福祉法に基づく費用となります。(別途福祉上のお金持ち)

※お問い合わせ先
TEL 072-465-1171 FAX 072-465-1172
HP: http://iina.moo.jp/

ボランティア募集内容

希望日	希望人数	希望時間	交通手段	ボランティア名	希望日	希望人数	希望時間	交通手段	ボランティア名
2024/4/1(月)	2	11:00-16:00		・ソーシャルスキルトレーニング ・春の製作	2024/4/17(水)	2	14:00-17:00		・いいね商店
2024/4/3(水)					2024/4/22(月)				
2024/4/4(木)	2	11:00-16:00		・あんぱんの日 ・春の製作	2024/4/24(水)	2	14:00-17:00		・理科実験

* 交通手段の欄に、事業所までの交通手段をご記入ください。
* 予定は諸事情により、変更することがあります。ご了承ください。

ボランティアさんを募集します！
たくさんのご応募、心よりお待ちしております。



ボランティア内容

- 子ども達の活動の見守り
- 子ども達と遊ぶ
- 子ども達の話し相手

子ども達と一緒に楽しんでください

～お願い～

- 来所時はマスクの着用・アルコール手指消毒・体温測定を行って下さい。
- 当日体調の優れない方は、ボランティア活動の参加はお控えくださいますようお願い申し上げます。

4月 地域活動支援センター ルリエ ボランティア 依頼書

日中活動でのボランティア

将棋・麻雀・囲碁・オセロ(その他話し相手)の相手、不フンタイム希望日時、氏名の記入をお願いします。

日～金 10時～16時(祝日休み)

(日時) (氏名) (連絡先)	将棋・麻雀 囲碁・オセロ 話し相手・その他	(日時) (氏名) (連絡先)	将棋・麻雀 囲碁・オセロ 話し相手・その他
(日時) (氏名) (連絡先)	将棋・麻雀 囲碁・オセロ 話し相手・その他	(日時) (氏名) (連絡先)	将棋・麻雀 囲碁・オセロ 話し相手・その他
(日時) (氏名) (連絡先)	将棋・麻雀 囲碁・オセロ 話し相手・その他	(日時) (氏名) (連絡先)	将棋・麻雀 囲碁・オセロ 話し相手・その他
(日時) (氏名) (連絡先)	将棋・麻雀 囲碁・オセロ 話し相手・その他	(日時) (氏名) (連絡先)	将棋・麻雀 囲碁・オセロ 話し相手・その他
(日時) (氏名) (連絡先)	将棋・麻雀 囲碁・オセロ 話し相手・その他	(日時) (氏名) (連絡先)	将棋・麻雀 囲碁・オセロ 話し相手・その他

カラオケのサポート

23日	月曜日	10:00～11:30		
-----	-----	-------------	--	--

モーニングでのボランティア

利用者さんのモーニング(朝食)の間のお話し相手 コーヒーはサービスいたしますが、モーニングを食べられる方は実費100円必要です。

日	曜日	時間帯	氏名	連絡先
4日	木曜日	8:40～9:30		
11日	木曜日	8:40～9:30		
18日	木曜日	8:40～9:30		
25日	木曜日	8:40～9:30		

散歩の同伴ボランティア

日	曜日	時間帯	氏名	連絡先
4日	木曜日	10:30～11:30		
18日	木曜日	10:30～11:30		

スポーツ活動(卓球・バトミントン・野球・ソフトボール)

日	曜日	時間帯	氏名	連絡先
10日 (卓球・バトミントン)	水曜日	14:00～16:00 NHG体育館		
17日 (野球・ソフト)	水曜日	15:30～16:30		

10日は卓球・バトミントン等、体育館内のスポーツ。17日は野球・ソフトボール。スポーツができる服装、靴を用意し、直接体育館に行かれるか、30分前にルリエに集合して下さい。*野球、ソフトは雨天中止

裁縫、繕い、ボタン付け、ゴム通し、等の繕い物

繕い物、等の針仕事

(日時) (氏名) (連絡先)	(日時) (氏名) (連絡先)	(日時) (氏名) (連絡先)
-----------------------	-----------------------	-----------------------

お花見レク(泉の森周辺に散歩し、お花見をします。)

日	曜日	時間帯	氏名	連絡先
2日	火曜日	13:00～15:00		

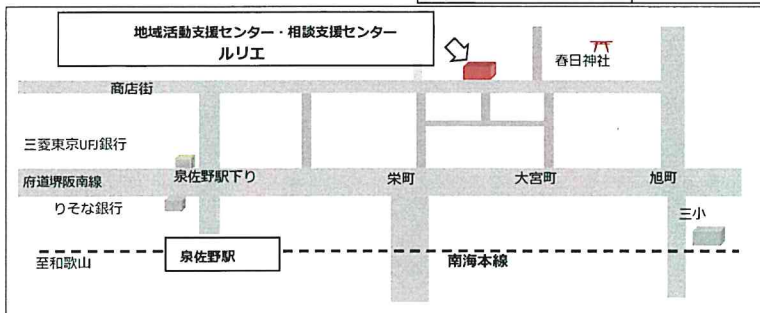

児童発達支援センター 木馬園

木馬園に通園している子ども達のきょうだい児の保育をお願いします。

(対象年齢) 3ヶ月～2歳

(子どもの人数) 4～7名(その日により人数の変動があります)

(時間) 9:30～12:00(終了時間が早くなることもあります)

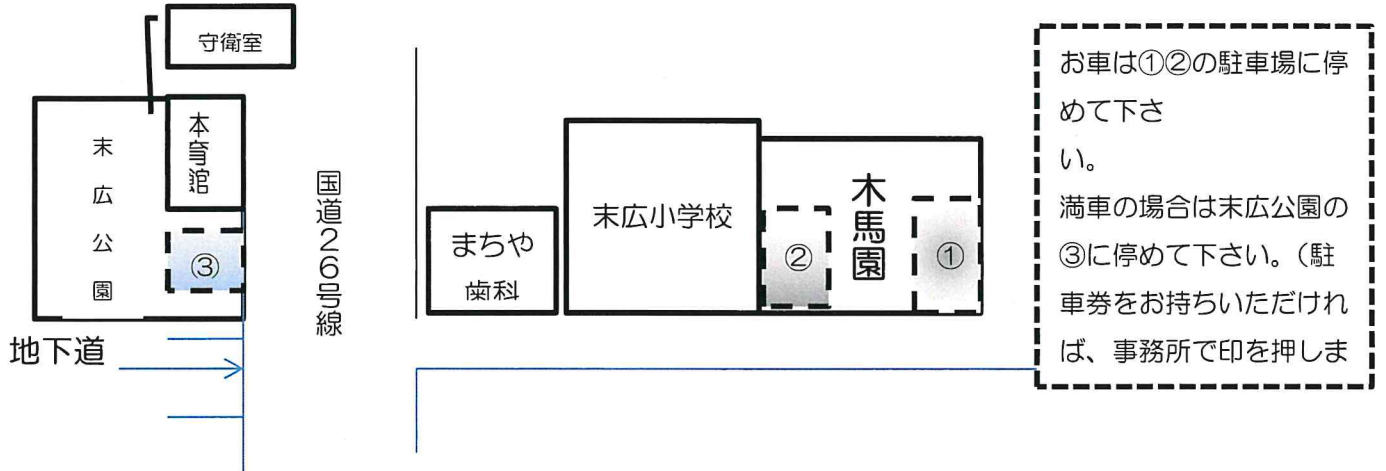

お車は①②の駐車場に停めて下さい。
満車の場合は未広公園の③に停めて下さい。(駐車券をお持ちいただければ、事務所で印を押します)

4月の保育ボランティア募集

9時30分～12時		
8日(月)	名前() 電話()	名前() 電話()
9日(火)	名前() 電話()	名前() 電話()
26日(金)	名前() 電話()	名前() 電話()
	名前() 電話()	名前() 電話()
	名前() 電話()	名前() 電話()

*園内では、マスク着用をおねがいします。

*子どもの欠席などでボランティアのキャンセルをさせて頂くことがありますので、ご了承ください。

泉佐野市立児童発達支援センター 木馬園
住所：泉佐野市南中安松 1548 番地
TEL：072-465-2800
担当：北谷



介護老人保健施設 エルダーケア



4月の活動予定は下記の通りとなっております。
ご参加宜しく申し上げます♪

おやつ作りのお手伝い

場所：エルダーケア2階・3階 時間：午後2時～午後3時くらいまで

※エプロン・三角巾をご持参くださいますようお願いいたします。

2階・4月17日(水)	①	氏名:	②	氏名:	③	氏名:	④	氏名:
		電話:		電話:		電話:		電話:
3階・4月22日(月)	①	氏名:	②	氏名:	③	氏名:		
		電話:		電話:		電話:		

～感染対策について～

- ①ご自宅で体温を測っていただき、37.5℃以上の発熱がある場合はご連絡ください。
また、数日前に発熱症状のあった方も事前にご連絡ください。
- ②咳・くしゃみ・鼻水・倦怠感など風邪症状がある場合もご連絡ください。
- ③来所時に手のアルコール消毒をしていただきます。
- ④不織布のマスクの着用をお願いします。

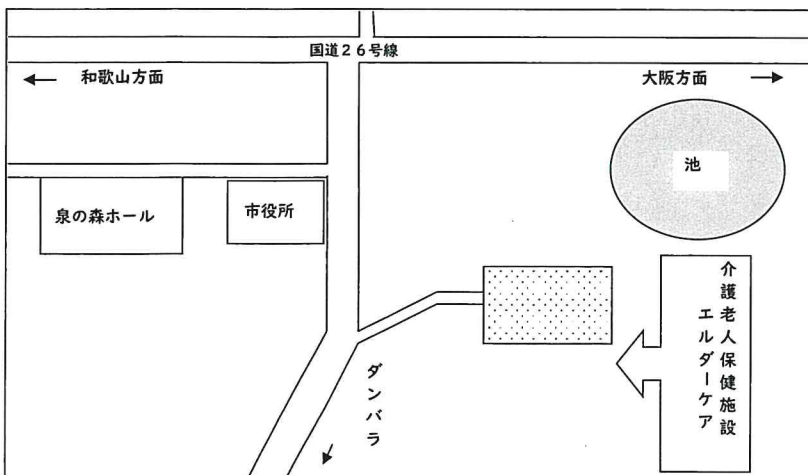

介護老人保健施設
エルダーケア

泉佐野市中庄1310番地

TEL:072-458-7111

FAX:072-458-7112

担当:東(あずま)

第11回ボランティアフェスティバル

前日準備ボランティア募集

日 時：令和6年5月24日（金）

集合時間：9：30 解散時間：12：00

集合場所：エブノ泉の森広場 生涯学習センター前

持ち物：帽子、タオル、飲み物 貴重品は各自でお持ちください

※内容が変更になる恐れがございます。

★テント設営

（ワンタッチ式テントなので比較的簡単に設営できますが、重さがあります）

名前	電話

★看板設置、飾り付け作成

名前	電話

★室内での設営、ボッチャ等のコース設営

名前	電話

お問合せ 泉佐野市社会福祉協議会ボランティアセンター

☎072-464-2259 FAX 072-462-5400

担当：池澤

第11回ボランティアフェスティバル

ボランティア募集

市内のボランティア活動PRとボランティア同士の交流を目的に開催します！

日時：令和6年5月25日（土）イベントは11:00～14:00

集合時間：9:30 解散時間：16:00

集合場所：エブノ泉の森広場 生涯学習センター前

持ち物：帽子、タオル、飲み物 貴重品は各自でお持ちください

昼食用意有※集合から解散の全ての時間に協力いただける場合

★ボランティア啓発

（普段活動をしている、ボランティア活動についてのご説明）

名前	電話

★模擬店ブース運営ボランティア

（豚汁・おにぎりブースでの販売、ボッチャ体験の運営）

※内容は変更になる恐れがございます。

名前	電話

お問合せ 泉佐野市社会福祉協議会ボランティアセンター

☎072-464-2259 FAX 072-462-5400

担当：池澤