

泉佐野市立木馬園

住所・・・泉佐野市南中安松 1548 番地 TEL072-465-2800

木馬園に通園している子供達が親子保育の間

兄弟児（3ヶ月～3才くらい）の保育をお願いします

☆その日によって保育室が変更する場合がありますので職員が案内します。

☆子どもの欠席などでキャンセルの連絡をさせていただくこともありますのでご了承ください。

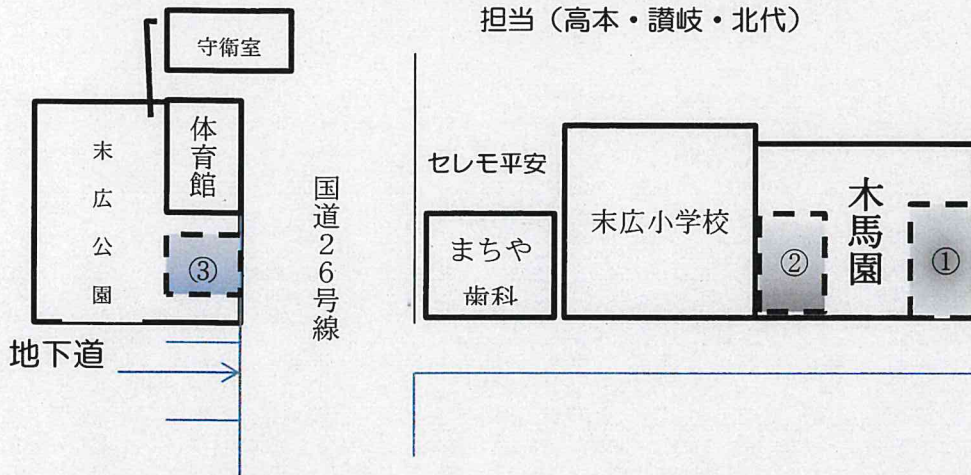
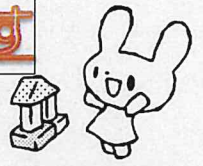

お車は①②の駐車場に停めて下さい。
 満車の場合は末広公園の③に停めて下さい。（駐車券をお持ちいただければ、事務所で印を押しますので、末広体育館前の守衛室に提示すれば無料になります。

2019 年度 7 月の保育ボランティア募集

9 時 50 分～11 時 30 分

	名前（ ）	名前（ ）	
3日（水）	電話（ ）	電話（ ）	
5日（金）	名前（ ）	名前（ ）	
	電話（ ）	電話（ ）	
12日（金）	名前（ ）	名前（ ）	
	電話（ ）	電話（ ）	
17日（水）	名前（ ）	名前（ ）	
	電話（ ）	電話（ ）	
19日（金）	名前（ ）	名前（ ）	
	電話（ ）	電話（ ）	
26日（金）	名前（ ）	名前（ ）	
	電話（ ）	電話（ ）	
	名前（ ）	名前（ ）	
	電話（ ）	電話（ ）	

ボランティアさん募集

幸デイサービスセンター



和やかな雰囲気です



保育園との複合施設

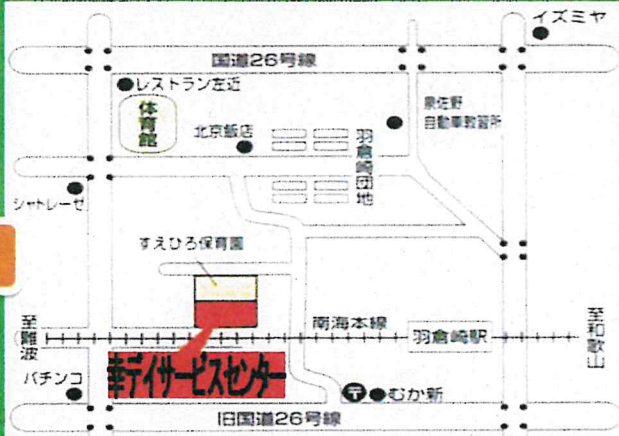

◎ボランティア内容

- ★ご利用者さんのお話し相手
- ★整容のお手伝い
(入浴後のドライヤーかけ等)
- ★お茶だし

◎駐車場は敷地内にあります。

よろしくお願い致します。

◎募集人数

各日:2名

◎日時

・毎週月曜日

・AM10:00~12:00

予定表【令和1年】

7月 1日(月)	お名前() Tel()	・お名前() Tel()
7月 8日(月)	お名前() Tel()	・お名前() Tel()
7月 15日(月)	お名前() Tel()	・お名前() Tel()
7月 22日(月)	お名前() Tel()	・お名前() Tel()
7月 29日(月)	お名前() Tel()	・お名前() Tel()

買い物 ショッピング 高齢者さんの買い物補助をお願いいたします。

泉ヶ丘園 7月29日(月)

泉ヶ丘園りんくう 7月10日(水)

時間 : 10:00 ~ 11:30
 店名 : イオン日根野店
 集合場所 : 右側荷物昇降場所付近
 担当 : 松浪 透
 電話 : 072-467-2160

時間 : 10:20 ~ 11:30
 店名 : いこらもーる(旧ショッパーズモール)
 集合場所 : ドンキホーテ側出入口
 担当 : 高井 徳生
 電話 : 072-458-2100

①	②
tel	tel
③	④
tel	tel

①	②
tel	tel
③	④
tel	tel

喫茶 施設内で行う「喫茶」のお手伝いをしていただけるボランティアさんを募集しています。
 14:00~16:00

コーヒーやジュースの準備や後片付け、ホットケーキなどを作るお手伝い、各利用者様に飲み物やケーキなどを配るお手伝いをさせていただきます。

泉ヶ丘療護園 7月14日(日)

泉ヶ丘療護園 7月28日(日)

①	②
tel	tel
③	④
tel	tel

①	②
tel	tel
③	④
tel	tel

所在地 : 泉佐野市鶴原935番地の3
 電話番号 : 072-458-6030

駐車場 : あり
 担当者 : 福井 友文



傾聴 お茶だし

泉ヶ丘園デイサービスセンター

紙芝居 工作

傾聴ボランティアさん募集♪他にも折り紙や工作などのレクリエーション活動やおやつ作り、お茶だし等、お手伝いしてくれる方を募集しています。紙芝居や合唱、音楽活動などこんな事ならできるといふ事がある方も、お気軽にお問い合わせください。

介護予防体操やレクリエーションのお手伝いボランティアさんを募集しています

14:00~16:00

7月1日(月) [ダンス] 7月4日(木) []

①	②
tel	tel
③	④
tel	tel

①	②
tel	tel
③	④
tel	tel

7月16日(水) [] 7月19日(土) []

①	②
tel	tel
③	④
tel	tel

①	②
tel	tel
③	④
tel	tel

未経験者大歓迎です♪
 スタッフがするレクリエーションの準備や、お手伝いをさせていただきます。

所在地 : 泉佐野市土丸531番地
 電話番号 : 072-467-2160
 駐車場 : あり
 担当者 : 松浪 透





特別養護老人ホーム・デイサービス・グループホーム等の複合施設です。

住み慣れた地域や家庭での心豊かな生活支援を基本理念に、ご利用者に満足頂けるような施設作りを目指します。

特 養

外出支援

お食事どころ「うずしお」に外出にいきます。
移動介助と見守り、利用者と楽しく食事を
食べて頂きたいと思ひます。

氏名()TEL

氏名()TEL

氏名()TEL

※雨天時、変更あるときは事前に連絡いたします。

日にち:7月31日(水)

時間:11時30分~14時30分

集合:アムリタ2階

●ボランティアの食事は一人千円を施設から支払います。千円を超えた分の代金は自己負担です。

●食事は事前にこちらで注文しているものを食べてもらひます。

デ イ サービス

月~土曜までの9:30~16:30まで入浴や食事、レクリエーションをして過ごす日帰りサービスです。
月に一度、陶芸教室(3名)華道教室(2名)を実施中です。



陶芸教室

日 程 ... 7月18日(木)
場 所 ... 1階デイルーム
時 間 ... 14時~15時

(氏名 TEL)
(氏名 TEL)
(氏名 TEL)

華道教室

日 程 ... 7月26日(金)
場 所 ... 1階デイルーム
時 間 ... 14時~15時



(氏名)
(氏名)

グループホーム

グループホームアムリタは家庭的な環境のもとでの9名の入居施設です

現在は女性ばかりの生活でおしゃれや身だしなみを
楽しむことのできる支援とし、ネイルアートを開催しています。

一緒に化粧やおしゃれを楽しみながら
支援して下さる方を募集しています。

・場所 ... 3Fグループホーム
・日時 ... 7月10日(水)14時~15時

(氏名 TEL)
(氏名 TEL)
(氏名 TEL)
(氏名 TEL)



お問い合わせは下記連絡先まで。
☎072-466-6111(担当:福田)
※玄関前に駐車場有。
※満車の場合は事務所までお声かけ下さい。



7月 ボランティア募集

レクリエーションによる話し相手です

ちよう

らく

そう

暢楽荘

軽費老人ホーム

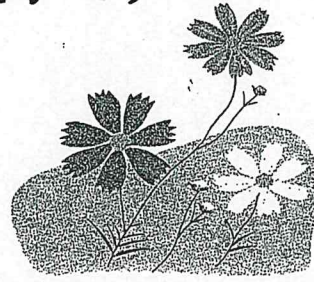

10時～11時30分
(11時から体操)

3/日(水)

名前	様
名前	様
名前	様
名前	様
名前	様

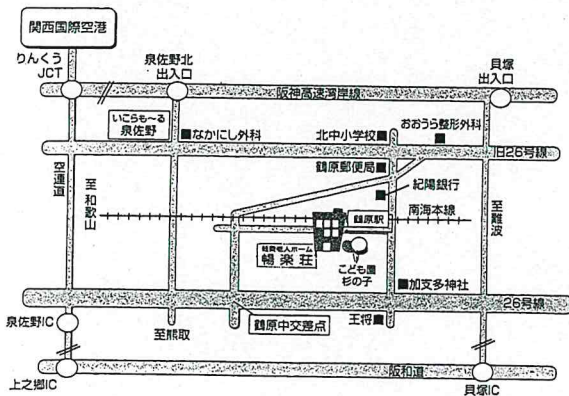

南海本線 鶴原駅下車すぐ

〒598-0071 大阪府泉佐野市鶴原1787-1

ご参加お待ちしております

※駐車場の要る方は事前にご連絡下さい。

TEL 072-464-6411



卓球や貼り絵など、
ホームの利用者さんたちが
毎日楽しく元気に暮らせるように
お手伝いに来ていただける方を
募集しています。

ボランティアに
来て下さいますか？



《7月度 ボランティアの募集》

参加される日程にお名前と電話番号をご記入ください

レクリエーションのお手伝い* 13:30~15:00

(内容/書道、カラオケ、玉入れ、卓球、連想ゲーム計算など)



手作り手芸

令和元年7月13日(土) 13:30~15:00

日	予定内容	氏名	連絡先
3日(水)	書道 1F		Tel -
			Tel -
7日(日)	書道 2F		Tel -
			Tel -
14日(日)	ボール遊び 2F		Tel -
			Tel -
17日(水)	魚へんクイズ 1F		Tel -
			Tel -
21日(日)	黒ひげ危機一髪 2F		Tel -
			Tel -
24日(水)	ボーリング 1F		Tel -
			Tel -

氏名	連絡先
	Tel -
	Tel -
	Tel -
	Tel -
	Tel -

ご希望日応相談

希望日	氏名	連絡先
日()		Tel -
日()		Tel -
日()		Tel -

TEL(072)464-2101 担当/上田・久保田・竹下

真ごころ愛・・・



泉州介護サービス



認知症対応型共同生活介護
グループホーム泉州

泉佐野市湊2-1-32

Tel 464-2101

Fax 464-2103

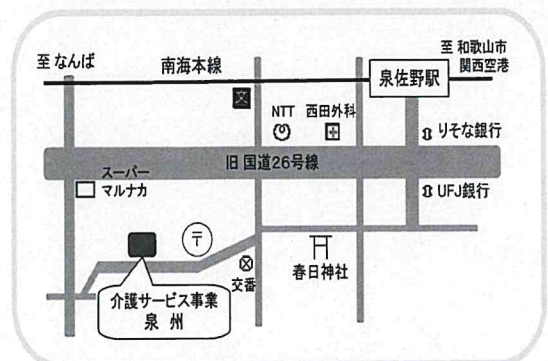

犬鳴山荘 ボランティア 募集案内♪

犬鳴山荘ではご利用者の皆様の楽しみの一環として

施設内・施設外での行事を企画しております。

ご利用者の皆様によりゆったりと楽しんでもらえるように
ボランティアの方々の参加をお待ちしております！

一緒にたくさんの笑顔を作りませんか？

喫茶やすらぎ
7/8(木)(施設内)
14:30 ~ 16:00

ジョセング
7/18(木) (日根野イオン)
10:30 ~ 11:30

募集人数 2名	
氏名	氏名
TEL	TEL
内容	
施設内にて喫茶店のような雰 囲気をだし、ご利用者様に美 味しいスイーツと共に楽しい ひと時を提供します。	

募集人数 4名	
氏名	氏名
TEL	TEL
氏名	氏名
TEL	TEL
内容	
ご利用者様に季節を感じて頂 く為、今年も施設内で「もち つき大会」を開催します。エ プロン・三角巾持参でお願い します。	

外食会
7/25(木)(泉南イオン)
11:00 ~ 13:00

募集人数 名	
氏名	氏名
TEL	TEL
氏名	氏名
TEL	TEL
内容	
泉南イオンでの昼食の付き添いをお 願ひします。車椅子の移動介助にな ります。現地集合・解散で大丈夫で す。ご一緒にお昼を食べていただく 場合は自費負担になります。	

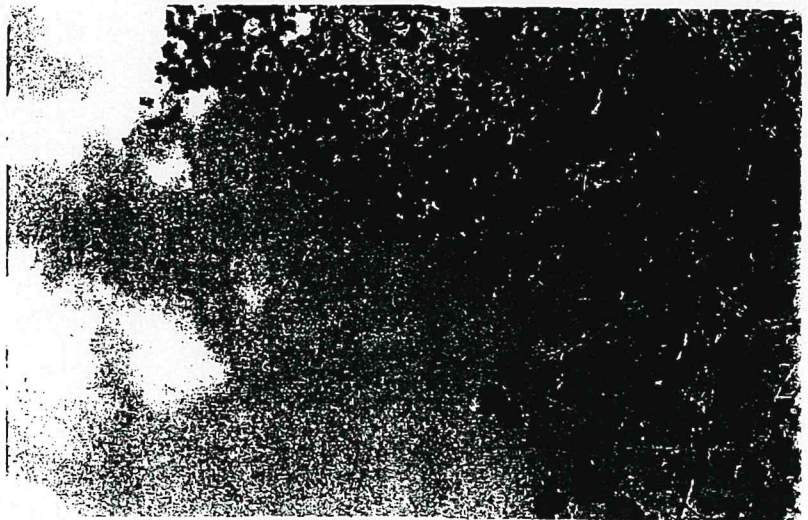

犬鳴山荘

社会福祉法人 犬鳴山

担当 村山 増田
TEL 072-468-0661
FAX 072-468-0670

泉佐野市土丸388 特別養護老人ホーム 犬鳴山荘



介護老人保健施設

エルダーケア



7月のクラブ活動及びおやつ作りの日程は下記の通りとなっています。宜しくお願い致します。

七月の予定

クラブ活動のお手伝い

場所：エルダーケア各階 時間：午後2時～3時（華道は1時30分～3時）

お手伝い内容：各クラブ活動の講師の方がこられますのでその補助をお願いします。

9日(火)	絵手紙	① 氏名: 電話:	② 氏名: 電話:	③ 氏名: 電話:	④ 氏名: 電話:
22日(月)	手芸A	① 氏名: 電話:	② 氏名: 電話:	③ 氏名: 電話:	④ 氏名: 電話:
25日(木)	指あみ	① 氏名: 電話:	② 氏名: 電話:	③ 氏名: 電話:	④ 氏名: 電話:
26日(金)	手芸B	① 氏名: 電話:	② 氏名: 電話:	③ 氏名: 電話:	④ 氏名: 電話:
29日(月)	煎茶	① 氏名: 電話:	② 氏名: 電話:	③ 氏名: 電話:	④ 氏名: 電話:

スタッフ一同
お待ちしております！



介護老人保健施設
エルダーケア

泉佐野市中庄1310番地

電話 458-7111

FAX 458-7112

担当 山脇

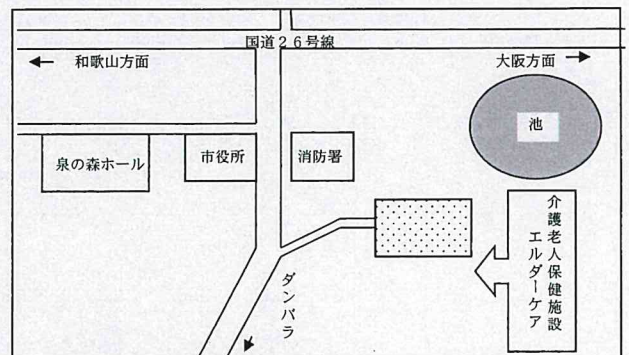

介護老人保健施設 栄公苑

担当 泊里

★書道お手伝い★

令和元年7月2日(火) 午前10時～11時(約1時間)

内容:書道のレクリエーションの入所者のお手伝いです。

氏名(2名)		連絡先	
		連絡先	

令和元年7月9日(火) 午前10時～11時(約1時間)

内容:書道先生の助手・入所者のお手伝いです。

氏名(2名)		連絡先	
		連絡先	

令和元年7月16日(火) 午前10時～11時(約1時間)

内容:書道のレクリエーションの入所者のお手伝いです。

氏名(2名)		連絡先	
		連絡先	

令和元年7月23日(火) 午前10時～11時(約1時間)

内容:書道のレクリエーションの入所者のお手伝いです。

氏名(2名)		連絡先	
		連絡先	

令和元年7月30日(火) 午前10時～11時(約1時間)

内容:書道のレクリエーションの入所者のお手伝いです。

氏名(2名)		連絡先	
		連絡先	

★絵手紙作りお手伝い★

令和元年7月10日(水) 午前10時～11時(約1時間)

内容:絵手紙の先生の助手・入所者のお手伝いです。

氏名(3名)		連絡先	
		連絡先	
		連絡先	

★カラオケのお手伝い★

令和元年7月3日(水) 午前10時～11時(約1時間)

氏名(2名)			26号線	ビッグバン (パチンコ)	セブンイレブン	栄公苑入口 4階栄公苑 佐野記念病院	サエラ 薬局 駐輪
連絡先							
令和元年7月17日(水)午前10時～11時(約1時間)							
氏名(2名)							
連絡先							
				デイリー ヤマザキ		駐車 駐車	高齢者複 合施設 栄公苑佐 野 駐輪

令和元年7月24日(水)午前10時～11時(約1時間)

氏名(2名)		
連絡先		

令和元年7月8日(月)午前10時～11時(約1時間)

氏名(2名)		
連絡先		

令和元年7月31日(水)午前10時～11時(約1時間)

氏名(2名)		
連絡先		

令和元年7月22日(月)午前10時～11時(約1時間)

氏名(2名)		
連絡先		

障害児（者）スポーツ教室

泉佐野市スポーツ推進課主催

小学生以上の障害児（者）を対象にスポーツ教室を開催しています。



教室参加者の介助の
お手伝いをお願いします。

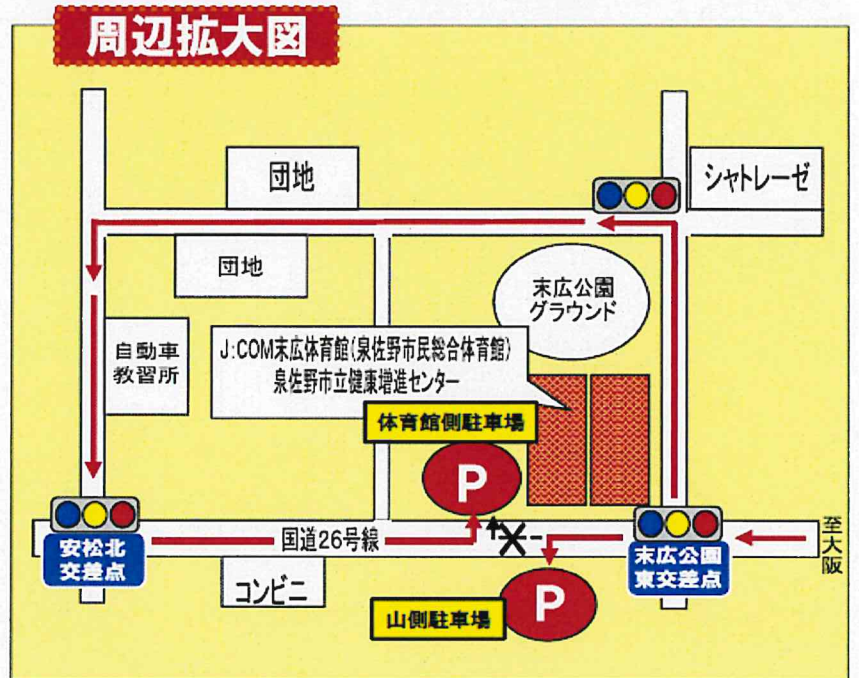

日時

平成31年7月13日（土）

9:20~11:00

場所

J:COM末広体育館
(市民総合体育館)
多目的室

持ち物

体育館シューズ
飲み物（水分補給）
汗拭きタオル

★ボランティアさんお名前ご記入ください。

■氏名（ ） TEL（ ）

■氏名（ ） TEL（ ）

■氏名（ ） TEL（ ）

■氏名（ ） TEL（ ）

■氏名（ ） TEL（ ）

■氏名（ ） TEL（ ）

■氏名（ ） TEL（ ）

何か質問・お問い合わせは

スポーツ推進課 462-2000

※大雨・暴風警報が泉佐野市に発令され、教室開始1時間前までに解除されない場合、教室を中止します。

7月 ふふふ

内職（タオル折り、箱詰め）の援助

○内容 内職のお手伝い。また、利用者さんと共に行動し、難しいところを援助する。

○場所 ふふふ ○募集人数 一日あたり2名

○日時 月～金（祝日を除く）（午前）10:00～12:00（午後）13:00～15:30

日付(希望日)	ボランティア名	電話番号	時間帯(○印)	日付(希望日)	ボランティア名	電話番号	時間帯(○印)
()			午前・午後	()			午前・午後
()			午前・午後	()			午前・午後
()			午前・午後	()			午前・午後
()			午前・午後	()			午前・午後
()			午前・午後	()			午前・午後
()			午前・午後	()			午前・午後
()			午前・午後	()			午前・午後
()			午前・午後	()			午前・午後
()			午前・午後	()			午前・午後
()			午前・午後	()			午前・午後
()			午前・午後	()			午前・午後
()			午前・午後	()			午前・午後
()			午前・午後	()			午前・午後
()			午前・午後	()			午前・午後
()			午前・午後	()			午前・午後
()			午前・午後	()			午前・午後
()			午前・午後	()			午前・午後
()			午前・午後	()			午前・午後
()			午前・午後	()			午前・午後
()			午前・午後	()			午前・午後
()			午前・午後	()			午前・午後

『ナチュラ/ふふふ』のご案内図



お問合せ

- 住所 泉佐野市長滝1164
- 電話番号 072-468-0222
- FAX番号 072-468-0223
- 担当者 新川
- 駐車場あります



7月 Work & Oasis 花筏

さをい織い

○内容 利用者さんの織った生地の商品加工 (かばんや財布、ポーチ等)
※ ミシン使える方歓迎

調理補助

○内容 利用者さんにとって難しい調理工程のお手伝い
※ 包丁をえる方歓迎

※ 前日、当日の作業の状況によりお願いする内容等が変更してしまうことがあります。

日	時	ボランティア名	電話番号	ボランティア名	電話番号

平日 10:30~15:00の時間帯でご都合のいい時間をご記入ください。



■ お問い合わせ ■

○住所

泉佐野市中庄
1413-1

○電話番号

072(429)9602

○FAX番号

072(429)9603

○担当

清水

○駐車場あります

地図



レポートデイサービスセンター

書道レクボランティア募集

デイサービスの利用者を対象に書道好きの方々が集まって、隔週の水曜日、木曜日に書道レクを開催しています。書道の段位等のスキルは問いません。お話し好きの方、ボランティアに興味のある方、ご参加ください。

日 程：隔週の水曜日 木曜日
 時 間：14:00～15:00
 場 所：レポートデイサービスセンター
 泉佐野市長滝 3672 番地
 依 頼 数：各週 2 名まで
 依頼内容：参加者のお手伝い
 & お話し相手
 持ち物：上履き（スリッパ等）

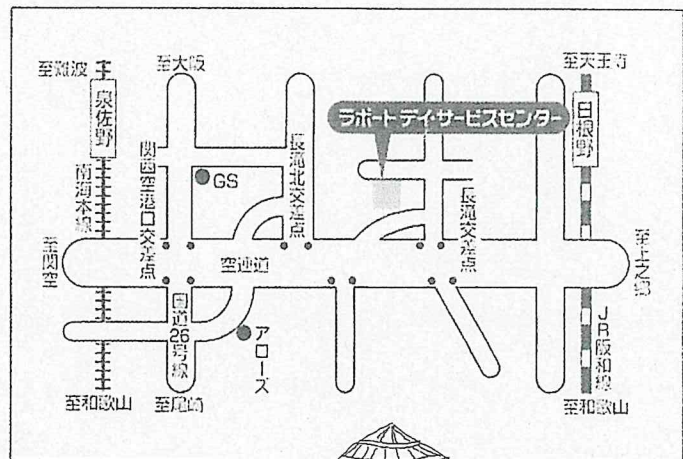

- ☆ 墨で汚れる可能性がありますので黒っぽい服装を推奨します。
- ☆ 駐車場あります。

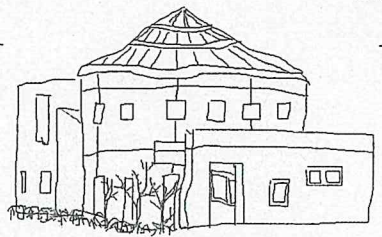

* オレンジ色の円型の建物が目印です。

	7 月	3 日	11 日	17 日	25 日	31 日
氏名						
TEL						
氏名						
TEL						

お問い合わせは、下記連絡先まで
 社会福祉法人 ^{ともえかい} 常茂恵会 レポートデイサービスセンター
 TEL 072-490-2030 (担当 クチモト)



平成30年4月移転新築オープン!! 見学・無料体験は随時受付中です(〇)/

いいね OK!

放課後等デイサービス

相談支援センター

活動内容

※そばらばん・絵画・工作・えいご遊び等もしています。

いいね放課後等デイサービスでは、お子様ひとりひとりの個性やペースに合わせた集団・個別療育をおこなっていきます。

開業日：月曜日～土曜日
 ご利用時間：平日(月～金) 13:00～17:00 延長利用可
 土曜日・長期休暇中(春夏冬休み) 10:00～16:00 延長利用可
 ※日曜日・祝日・8/11～8/15・12/30～1/3は、お休みになります。

アクセス

ホームページ掲載中
 いいね放課後等デイサービス
 URL: <http://line.moo.jp>

ブログには子ども達の日々の活動内容が掲載されています。ぜひご覧ください。

■利用定員：10名/1日

■利用料金：個別の児童発達支援費の1割
 ※延長利用により月額上限の範囲内となります。追加費までお問合せ下さい。※おやつ代は無料です。

■送迎サービス：各施設の小学校・交通学校等に下校時刻に合わせてお迎えに行きます。帰りはご自宅へお送りいたします。送迎の負担を軽減したい方の送迎のため、ご希望の方は送迎料を別途お支払いください。

お問合せ先
いいね放課後等デイサービス
 新住所 〒598-0003 茨城県水戸市長瀬3839番地の4
 TEL 072-465-1171 担当: 三浦 美穂

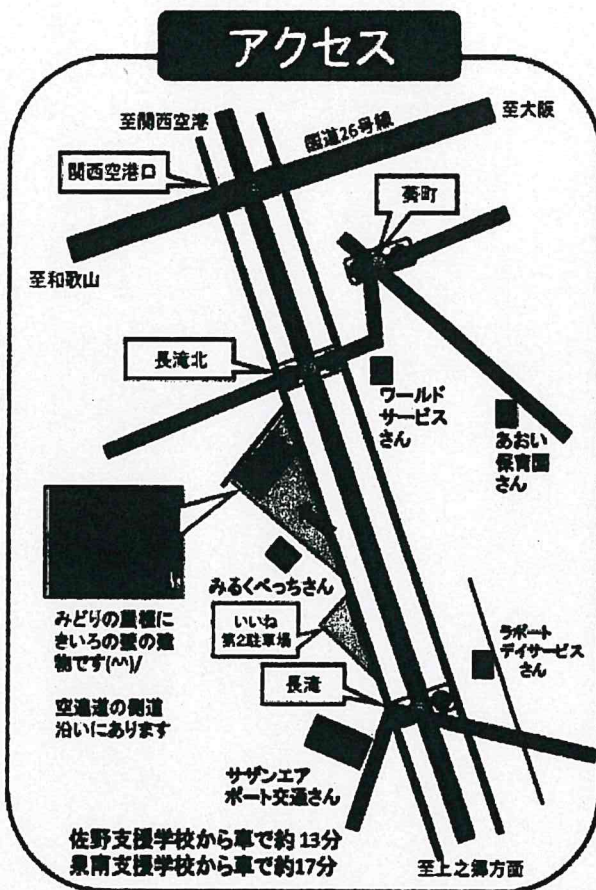

ボランティア募集内容

希望日	希望人数	希望時間	交通手段	ボランティア名	希望日	希望人数	希望時間	交通手段	ボランティア名
2019/7/13(土)	1	11:00-16:00							
トールペイント 本を借りて図書館へ行こう									
2019/7/26(金)	1	11:00-16:00							
いいねブルー アイスクリーム作り									

- * 交通手段のところに、事業所までの交通手段をお書きください。
- * 予定は諸事情により、変更することがあります。
- * 4月から新店舗移転となりましたのでご注意下さい。

ボランティア内容

- 子ども達の活動の見守り
- 子ども達と遊ぶ
- 子ども達の話し相手

子ども達と一緒に楽しんでください!

月曜日から金曜日の

15時00分から16時30分まで

土曜日の11時から16時までの間の

ご希望時間でボランティアさんを募集します!

社会福祉法人 水平会

認知症高齢者 グループホームホライズン

○入所様は9名で要支援2以上の認定を受けられている方で、軽中度の認知症が認めれ共同生活が可能の方が入所されています

○書道のお手伝い		○ご利用者様のカラオケお手伝い	
内容 ・書道のレクリエーション ☆駐車場あります。		内容 歌と一緒に歌ったり、 カラオケのお手伝いです。 ☆駐車場あります。	
日時	氏名	日時	氏名
7月10日(水) 14:00~15:00		7月20日(土) 14:00~15:00	
	連絡先		連絡先
	連絡先		連絡先
○レクリエーションお手伝い			
内容 ・ゲームと一緒に参加して頂きます。 ☆駐車場あります。			
日時	氏名		
7月23日(火) 14:00~15:00			
	連絡先		
	連絡先		

当日の**送迎**相談してください
泉佐野駅など **送迎**をいたします

広域図



詳細図



所在: 泉佐野市 上瓦屋 982-2

連絡先: 072-460-0090
 担当者 村田 渡邊

7月 地域活動支援センター ルリエ ボランティア 依頼書

日中活動でのボランティア

将棋の相手、10～12又は13～15

日	曜日	時間帯	氏名	連絡先
3日	水曜日	10～12・13～15		
10日	水曜日	10～12・13～15		
17日	水曜日	10～12・13～15		
24日	水曜日	10～12・13～15		
31日	水曜日	10～12・13～15		

モーニングでのボランティア

毎週木曜日、9:20～9:50

利用者さんのモーニング(朝食)の間の話相手 コーヒーはサービスいたしますが、モーニングを食べられる方は実費100円必要です。

日	曜日	時間帯	氏名	連絡先
4日	木曜日	9:20～9:50		
11日	木曜日	9:20～9:50		
18日	木曜日	9:20～9:50		
25日	木曜日	9:20～9:50		

夕食会でのボランティア

利用者さんと一緒に買物、夕食の準備、調理をし一緒に食事や団楽する。

PM5:00～8:00、夕食材料費の実費負担をお願いします。(300円)

日	曜日	時間帯	氏名	連絡先
10日	水曜日	PM 5:00～8:00	(氏名)	(連絡先)
24日	水曜日	PM 5:00～8:00	(氏名)	(連絡先)

サロン・ド・ルリエでのボランティア

地域の方々に来ていただき、お茶やコーヒーとお菓子を出し、ルリエを理解して頂く。

日	曜日	時間帯	氏名	連絡先
12日	金曜日	PM 1:00～4:00	(氏名)	(連絡先)

誕生日会でのボランティア

7月の誕生日会で、ホットケーキを作り、お茶を出すので、ホットケーキ作りとお茶のサービスをお願いします。

日	曜日	時間帯	氏名	連絡先
26日	金曜日	PM1:00～4:00	(氏名)	(連絡先)
			(氏名)	(連絡先)

軽スポーツや散歩でのボランティア

卓球、ソフトバレー、の相手

種目	日程	時間帯	場所	氏名・連絡先
卓球・バトミントン	17日(水)	14:00～16:00 (13:00ルリエ集合)	北部市民交流センターNHG	

散歩の同伴(ダイエットクラブ:ルリエからダンバラ公園までの散歩に同伴、ウォーキング)

日	曜日	時間帯	氏名	連絡先
4日	木曜日	10:30～11:30		
18日	木曜日	10:30～11:30		

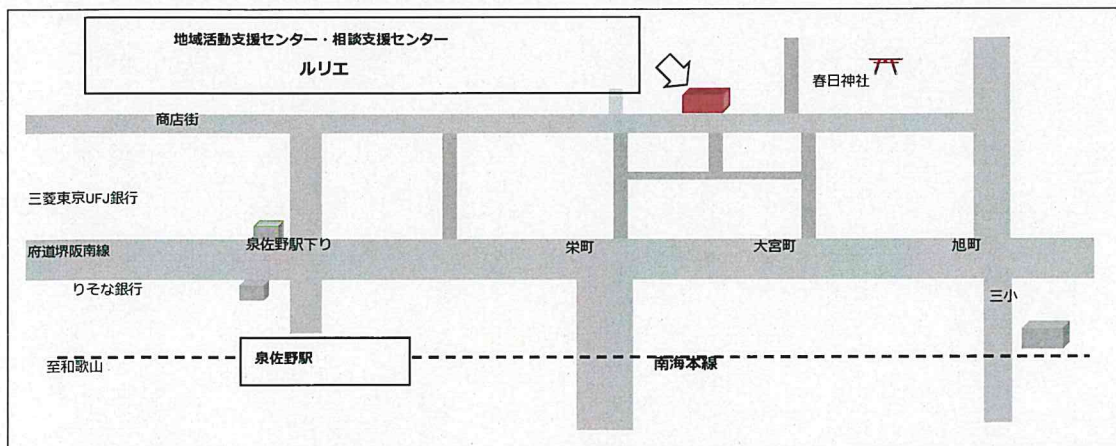

地域活動支援センター

ルリエ

泉佐野市春日町1-25
Tel 050-1559-0531

問い合わせ 担当 小川

2019年度
第42回
泉佐野

サマースクール

ボランティアを
もともとめて
います。



「夏休み、家に閉じこもりがちな障害児に楽しい一日を」とスタートした泉佐野のサマースクールも、温かいボランティアのみなさんのおかげで、今年で42年目を迎えることとなりました。

今年は、恒例のプールあそびと、紀泉わいわい村（泉南市）へのデイキャンプ、そして夕涼み会です。

参加する障害児は、その障害の内容や程度もさまざまですが、実行委員会参加団体のみなさんの協力によって、これまで支えられてきました。

高校生、大学生のみなさん、ボランティアに

関心のあるみなさんぜひご協力ください。

今年も多くのボランティアを募集しています。高校生以上の方なら、どなたでもボランティアになっていただけます。関心のある方は、ぜひご連絡ください。

ボランティアの内容は、障害児の支援（着替え、安全確保）、ゲームなど運営のお手伝いです。

また実行委員会では、サマースクールの安定した運営のための財政活動として、募金を呼びかけています。

みなさんの温かいご協力をよろしくお願いたします。



日時	内容	場所
7月30日(火) 7月31日(水) いずれも9:30~11:30	プールあそび 開校式(7月30日) あそび、ゲーム など	佐野中学校 プール
8月4日(日) 10:30~2:00 (10:00~受付開始)	デイキャンプ 川あそび、ゲーム 〈昼食〉カレーライス など 〈参加費〉 ボランティア(大学生以上)300円 ※運営資金不足のため、ご理解とご協力をお願いします。	紀泉 わいわい村 (泉南市) 泉南市信達葛畑207 ☎ 485-0661
8月17日(土) 夕方4:00~6:00	★協賛行事★ 夕涼み会	岸和田市立 東光小学校

●ボランティアの内容●

- 【プールあそび】 入水してのサポート（入水できない場合）陸上監視、着替えの手伝い
- 【デイキャンプ】 川あそびのサポート、安全管理、食事・着替えの手伝い
- 【夕涼み会】 ゲームコーナーの手伝い、安全管理 など

主催 ● サマースクール実行委員会

〈事務局〉〒598-0071 泉佐野市鶴原1022 泉佐野市教職員組合 内

TEL 072-464-6568 FAX 072-464-2426

● 後援 泉佐野市教育委員会

● 協力 泉佐野市社会福祉協議会善意銀行

★実行委員会 参加団体★

- 泉佐野市障害児・者を守る会 ● 泉佐野市教職員組合 ● 手話サークル「いちよう」
- 府立障害児学校教職員組合泉佐野支援学校分会 ● 泉佐野市職員労働組合保育所支部
- 聴言部（泉佐野市聴言障害者部会） 他

泉佐野 サマースクール ボランティア参加申込書

氏名	住所(〒) 電話 ()	障害の有無(程度) 有 ・ 無 ()	年令 才	勤務・通学先学校名
----	---------------	---------------------------	---------	-----------

★申込書は、郵送またはFAXで事務局まで送って下さい。

↑※聴覚障害の方もお知らせください

参加する日に○を 7/30 7/31 8/4 8/17

●デイキャンプ参加 JR日根野駅・JR和泉砂川駅
わいわい村までの送迎の希望 (どちらかに○を)