

ご利用の流れ

①いいねにお問合せ
お電話、FAX、メールにて、いいねにお問合せ下さい。開学日をお知らせさせていただきます。
※お申し込みを希望されていない場合は、いいねにお問い合わせ下さい。

②見学・体験利用
(保護者様、お子様)
いいねにお申し込みいただき、保護者様・お子様へ個別のご案内、ご説明させていただきます。開学に備えお申し込みを希望する方、見学・体験・体験利用をご希望される方とさせていただきます。お申し込みは、お申し込みの受付時間となります。

③お契約・ご利用
開学日や授業、お子様の進捗状況を把握し、必要に応じてご説明させていただきます。ご説明、指導時間となります。お申し込み・お申し込みの受付時間となります。

交通アクセス

お車でお越しの方
交通量の多い時間帯は、お車の通行に注意してください。

事業所
いいね放課後等デイサービス
〒598-0034
東淀川区東山3839番地01
TEL 072-485-1171 FAX 072-485-1172
E-mail line-houkou@eagle.ocn.ne.jp
HP: http://line.mio.jp/

1日の流れ

■平日(月～金曜日) 13:00～17:00
①事業所送迎・家族送迎・自力送迎
②体操検定・はじまりの会
③自由・個別の活動
④おやつタイム
⑤集団活動
⑥体操検定・終わりの会
⑦事業所送迎・家族送迎・自力送迎

■土曜日・長期休暇 10:00～16:00
①事業所送迎・家族送迎・自力送迎
②体操検定・はじまりの会
③自由・個別の活動・自由時間・昼食作り
④昼食(お弁当をご持参下さい) ※クッキングの場合は不要
⑤集団活動
⑥お出かけ・おやつ作り・レクリエーション
地域との交流・イベント参加等
⑦おやつタイム
⑧体操検定・終わりの会
⑨事業所送迎・家族送迎・自力送迎

活動内容

園遊会
・お楽しみ会(お楽しみ会)・トーンイベント、バス旅行
・お楽しみ会
・いいねプリントにチャレンジ!・お楽しみ会
園歌
・お楽しみ会
・いいねプリントにチャレンジ!
園料理(クッキング)
・お楽しみ会
・お楽しみ会
・お楽しみ会
園体育
・お楽しみ会
・お楽しみ会
園社会
・お楽しみ会
・お楽しみ会
園英語
・お楽しみ会
・お楽しみ会
園生活(GST)
・お楽しみ会
・お楽しみ会

いいねのご紹介

東淀川区にある放課後等デイサービスのいいねです。

放課後等デイサービスとは・・・
放課後や夏休み等の長期休暇中において、楽しいお楽しみ会を開催し、放課中に必要となるお子様のための療育を目的とした場所を提供いたします。

いいね放課後等デイサービスは、子どもたちの笑顔(いいね)が見つけようというコンセプトで運営しています。

ボランティア募集内容

希望日	希望人数	希望時間	交通手段	ボランティア名	希望日	希望人数	希望時間	交通手段	ボランティア名
2024/11/6(水)	2	14:00-17:00 (上記の時間内、短時間でもご参加いただけましたら幸いです)		算数/数学の学習	2024/11/20(水)	2	14:00-17:00 (上記の時間内、短時間でもご参加いただけましたら幸いです)		理科実験
2024/11/8(金)	2	14:00-17:00 (上記の時間内、短時間でもご参加いただけましたら幸いです)		ビジョントレーニング	2024/11/22(金)	2	14:00-17:00 (上記の時間内、短時間でもご参加いただけましたら幸いです)		算数/数学の学習
2024/11/13(水)	2	14:00-17:00 (上記の時間内、短時間でもご参加いただけましたら幸いです)		身体活動	2024/11/27(水)	2	14:00-17:00 (上記の時間内、短時間でもご参加いただけましたら幸いです)		ミュージックレクリエーション

* 交通手段の欄に、事業所までの交通手段をご記入ください。
* 予定は諸事情により、変更することがあります。ご了承ください。
* 午前から午後にかけてご参加いただく場合は、昼食のご準備をお願いいたします。(カップ麺・熱湯を使用するもの以外でお願いいたします。)

ボランティアさんを募集します!

たくさんのご応募、心よりお待ちしております。

- ### ボランティア内容
- 子ども達の活動の見守り
 - 子ども達と遊ぶ
 - 子ども達の話し相手

～お願い～

- 来所時はマスクの着用・アルコール手指消毒・体温測定を行って下さい。
- 当日体調の優れない方は、ボランティア活動の参加はお控えくださいますようお願い申し上げます。

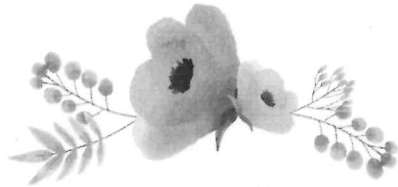

La fika ginnan ボランティア募集
フラワーロード作り

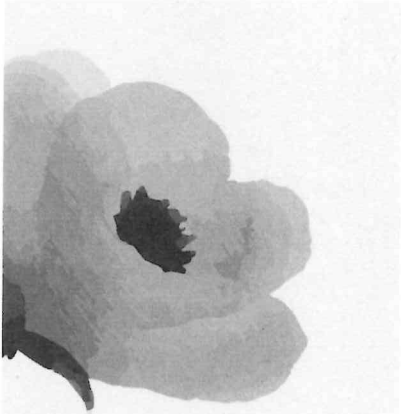

日時：令和6年11月7日(木)

時間：13時30分～15時
(集合時間13時15分)

場所：La fika ginnan (旧ライフワークぎんなん)
泉佐野市日根野 3532 番地

お問い合わせ

La fika ginnan
072-467-2765

岡本まで
お願いします。

募集人数5名 (ご氏名)

- ①
- ②
- ③
- ④
- ⑤

内容：La fika ginnan のフラワーロード作り
お花屋さんと利用者と一緒にビオラを植える。
その後、ティータイム♪

*発熱や体調不良の場合は来所前にご連絡ください。

*ご家族がコロナやインフルエンザ等感染症がある場合はご連絡ください。

ご連絡先

- ①
- ②
- ③
- ④
- ⑤

第45回 社協チャリティバザー

ボランティア募集

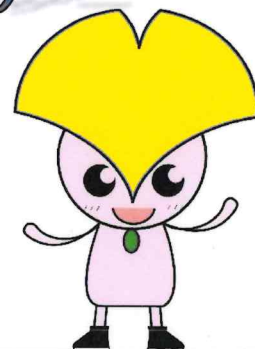

事前準備

12月 6日(金) 9時30分~12時00分			
提供物品の一部開封	氏名：	氏名：	氏名：
	電話：	電話：	電話：

前日準備

12月 7日(土) 13時00分~14時30分			
野菜の袋詰め	氏名：	氏名：	氏名：
	電話：	電話：	電話：

当日

12月 8日(日) 9時00分~12時25分			
野菜の販売	氏名：	氏名：	氏名：
	電話：	電話：	電話：

物品の提供と寄付へのご協力をお願いします

受付期間：11月1日(金)~11月29日(金)

担当：高橋・刀谷・鍬田・山下・菊田

※物品は新品の物に限ります。(記念品等記名があるものは受け取り出来ません)



障害児（者）スポーツ教室

泉佐野市スポーツ推進課

小学生以上の障害児（者）を対象にスポーツ教室を開催しています。

～教室参加者の介助のお手伝いをお願いします～

日時

令和6年11月9日（土）

9:20～11:00

場所

J:COM末広体育館
（市民総合体育館）小体育室

持ち物

上履き（できればスニーカー）・汗拭きタオル

水分補給（飲み物）

※運動できる服装・マスク着用でお越しください。

ボランティアさんの氏名・TELご記入ください。

- ★氏名 (_____) TEL (_____)
- ★氏名 (_____) TEL (_____)
- ★氏名 (_____) TEL (_____)
- ★氏名 (_____) TEL (_____)
- ★氏名 (_____) TEL (_____)
- ★氏名 (_____) TEL (_____)

お問合せは スポーツ推進課 TEL 462-2000

※大雨・暴風警報が泉佐野市に発令され、教室開始1時間前までに解除されない場合、教室を中止します。

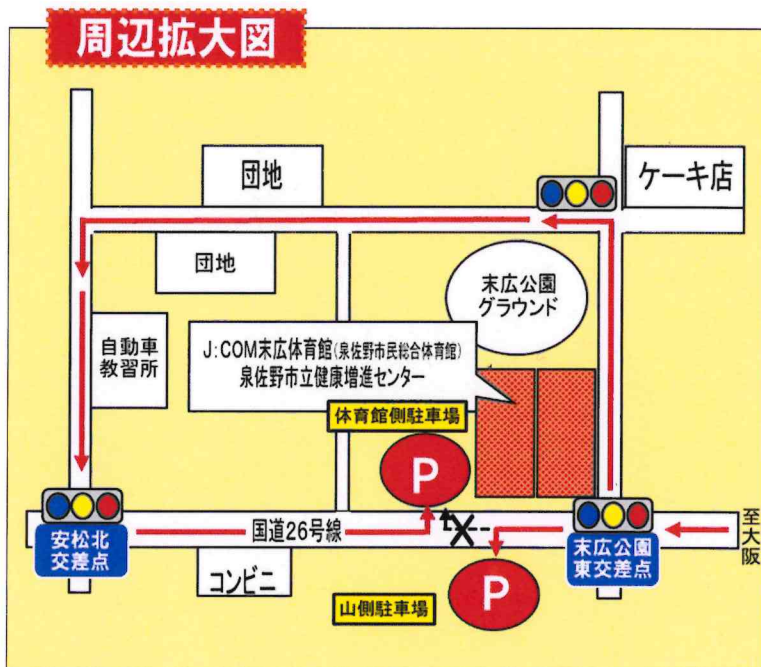

11月 地域活動支援センター ルリエ ボランティア 依頼書

日中活動でのボランティア

将棋・麻雀・囲碁・オセロ(その他話し相手)の相手、不フンタイノ希望日時、氏名の記入をお願いします。

日～金 10時～16時(祝日休み)

(日時) (氏名) (連絡先)	将棋・麻雀 囲碁・オセロ 話し相手・その他	(日時) (氏名) (連絡先)	将棋・麻雀 囲碁・オセロ 話し相手・その他
(日時) (氏名) (連絡先)	将棋・麻雀 囲碁・オセロ 話し相手・その他	(日時) (氏名) (連絡先)	将棋・麻雀 囲碁・オセロ 話し相手・その他
(日時) (氏名) (連絡先)	将棋・麻雀 囲碁・オセロ 話し相手・その他	(日時) (氏名) (連絡先)	将棋・麻雀 囲碁・オセロ 話し相手・その他
(日時) (氏名) (連絡先)	将棋・麻雀 囲碁・オセロ 話し相手・その他	(日時) (氏名) (連絡先)	将棋・麻雀 囲碁・オセロ 話し相手・その他
(日時) (氏名) (連絡先)	将棋・麻雀 囲碁・オセロ 話し相手・その他	(日時) (氏名) (連絡先)	将棋・麻雀 囲碁・オセロ 話し相手・その他

カラオケのサポート

25日	月曜日	10:00～11:30		
-----	-----	-------------	--	--

モーニングでのボランティア

利用者さんのモーニング(朝食)の間の話相手 コーヒーはサービスいたしますが、モーニングを食べられる方は実費100円必要です。

日	曜日	時間帯	氏名	連絡先
7日	木曜日	8:40～9:30		
14日	木曜日	8:40～9:30		
21日	木曜日	8:40～9:30		
28日	木曜日	8:40～9:30		

スポーツ活動(卓球・バドミントン・野球・ソフトボール)

日	曜日	時間帯	氏名	連絡先
13日 (卓球・バドミントン)	水曜日	14:00～16:00 NHG体育館		
21日 (野球・キャッチボール)	木曜日	15:00～16:00		

13日は卓球・バドミントン等、体育館内のスポーツ。直接体育館に行かれるか、30分前にルリエに集合して下さい。両日とも、スポーツができる服装、靴を用意してください。

さんぽ(ルリエ近隣を約45分程度)

日	曜日	時間帯	氏名	連絡先
7日	木曜日	10:15～11:00		
21日	木曜日	10:15～11:00		

夕食会(夕食の買い物及び調理)

日	曜日	時間帯	氏名	連絡先
7日	木曜日	16:00～20:00		
21日	木曜日	16:00～20:00		

夕食の買い物・調理・片づけ、部分的な1時間程度のボランティアでも良いので協力して下さい。メンバーとの夕食を食べられる方は350円負担して下さい。前日までに申し込んで下さい。

裁縫、繕い、ボタン付け、ゴム通し、等の繕い物

繕い物、等の針仕事

(日時) (氏名) (連絡先)	(日時) (氏名) (連絡先)	(日時) (氏名) (連絡先)
-----------------------	-----------------------	-----------------------

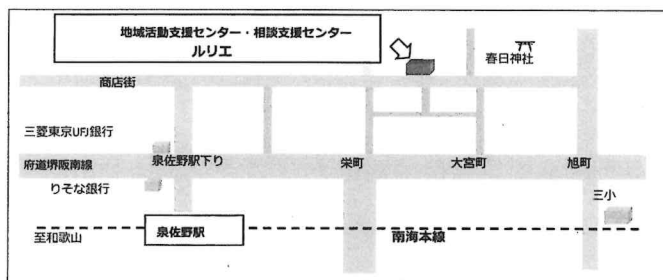

地域活動支援センター

ルリエ

泉佐野市春日町1-25
Tel. 050-1559-0531
問い合わせ 担当 小川

児童発達支援センター 木馬園

木馬園に通園している子ども達のきょうだい児の保育をお願いします。

(対象年齢) 3ヶ月～2歳

(子どもの人数) 最大4名程度(その日により人数の変動があります)

(時間) 9:30～12:00(終了時間が早くなることもあります)

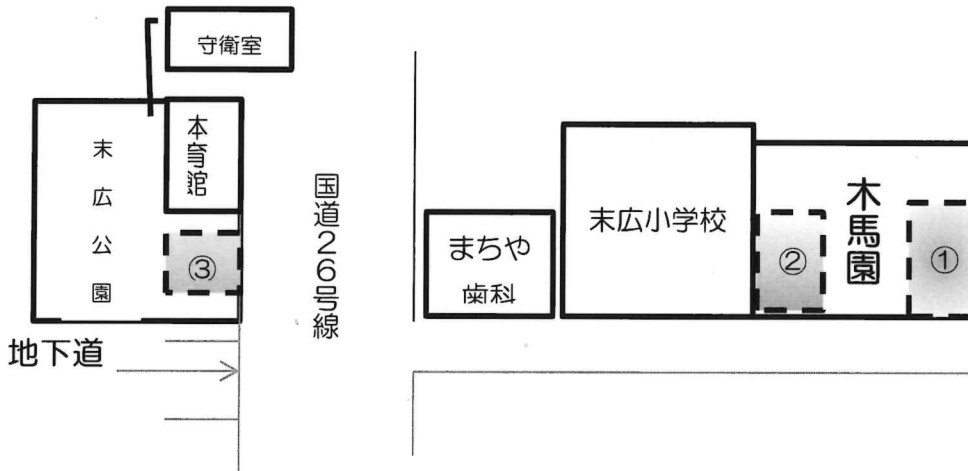

お車は①②の駐車場に停めて下さい。
満車の場合は未広公園の③に停めて下さい。(駐車券をお持ちいただければ、事務所で印を押します)

11月の保育ボランティア募集

9時30分～12時		
8日(金)	名前 () 電話 ()	
20(水)	名前 () 電話 ()	
22(金)	名前 () 電話 ()	
27(水)	名前 () 電話 ()	

*園内では、マスク着用をおねがいします。

*子どもの欠席などでボランティアのキャンセルをさせて頂くことがありますので、ご了承ください。

泉佐野市立児童発達支援センター 木馬園
住所：泉佐野市南中安松 1548 番地
TEL：072-465-2800
担当：石谷

介護老人保健施設 エルダーケア

11月の活動予定は下記の通りとなっております。
ご参加宜しく申し上げます♪

クラブ活動のお手伝い					
場所：エルダーケア各階 時間：午後2時～3時					
お手伝い内容：各クラブ活動の講師の方がこられますのでその補助をお願いします。					
12日（火）	絵手紙	① 氏名： 電話：	② 氏名： 電話：	③ 氏名： 電話：	④ 氏名： 電話：
		⑤ 氏名： 電話：			
28日（木）	手芸	① 氏名： 電話：	② 氏名： 電話：	③ 氏名： 電話：	④ 氏名： 電話：
		⑤ 氏名： 電話：			

～感染対策について～

- ①ご自宅で体温を測っていただき、37.5℃以上の発熱がある場合はご連絡ください。
また、数日前に発熱症状のあった方も事前にご連絡ください。
- ②咳・くしゃみ・鼻水・倦怠感など風邪症状がある場合もご連絡ください。
- ③来所時に手のアルコール消毒をしていただきます。
- ④不織布のマスクの着用をお願いします。

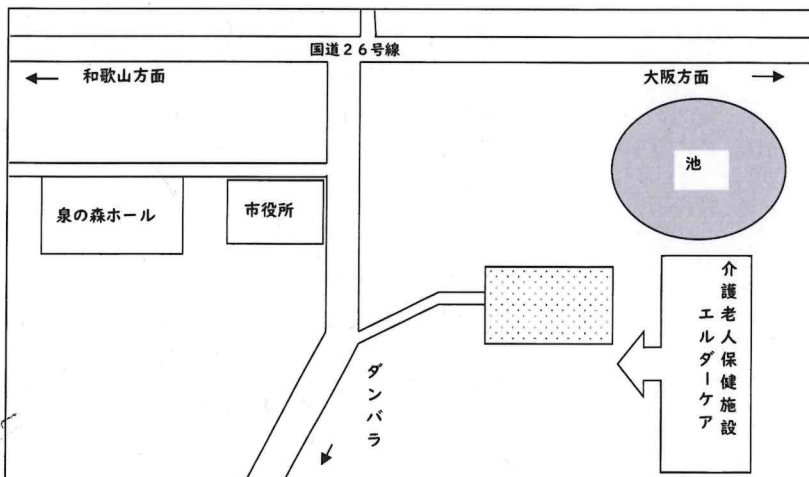

介護老人保健施設
エルダーケア

泉佐野市中庄1310番地

TEL:072-458-7111

FAX:072-458-7112

担当:東(あずま)

Google

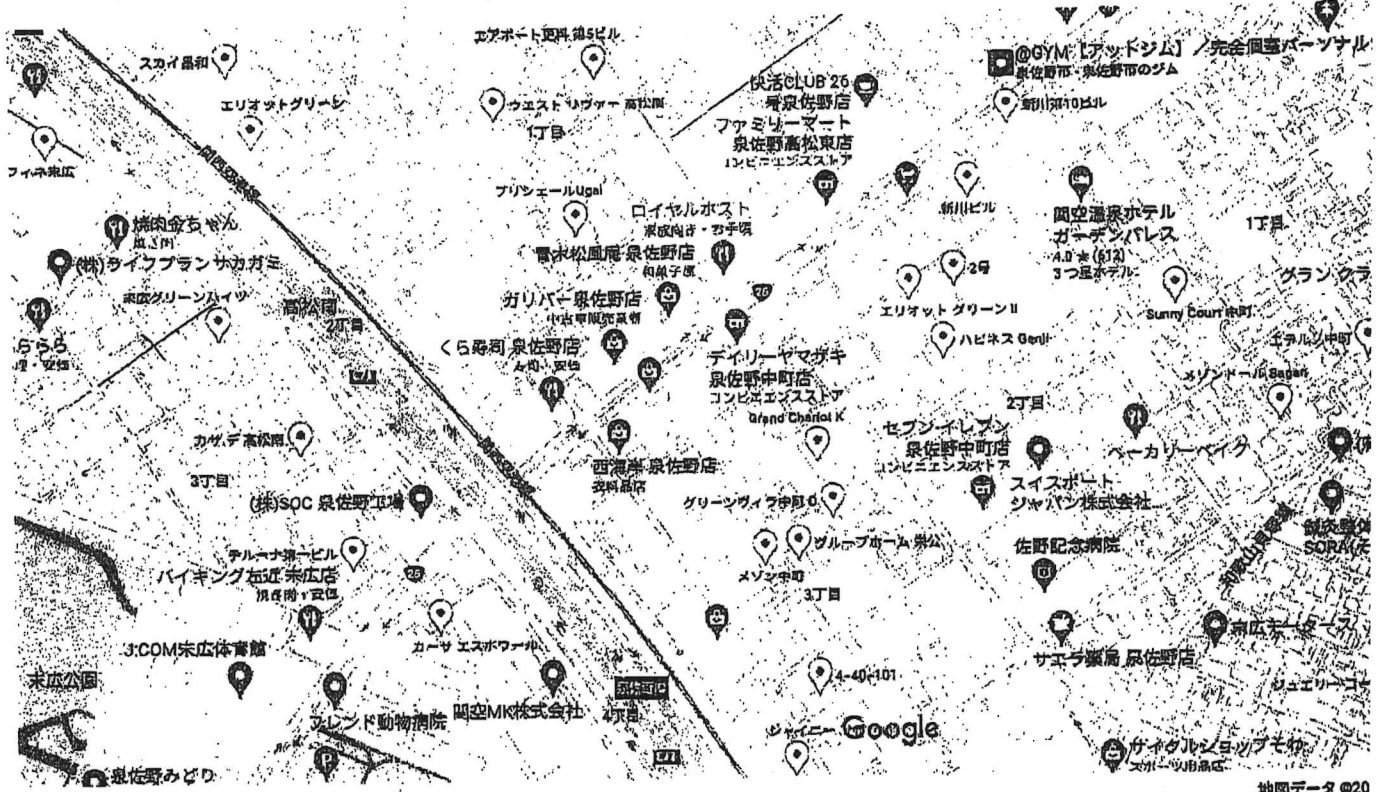

地図データ ©20

〒泉佐野市中央2丁目4番29号
TEL 072-464-3008 FAX 072-464-0699
担当者 寺森 前川

介護老人保健施設 栄公苑

依頼日	6年11月17日 (金)
時間	10:00 - 11:00
内容	会食手帳 (20名の半信半疑の対応)
注意事項	22名が肌掻き掻きで体調不良発生
氏名	連絡先
氏名	連絡先

依頼日	6年11月18日 (月)
時間	10:00 - 11:00
内容	会食手帳 (20名の半信半疑の対応)
注意事項	22名が肌掻き掻きで体調不良発生
氏名	連絡先
氏名	連絡先

依頼日	6年11月20日 (水)
時間	10:00 - 11:00
内容	会食手帳 (20名の半信半疑の対応)
注意事項	22名が肌掻き掻きで体調不良発生
氏名	連絡先
氏名	連絡先

依頼日	6年11月21日 (木)
時間	10:00 - 11:00
内容	会食手帳 (20名の半信半疑の対応)
注意事項	22名が肌掻き掻きで体調不良発生
氏名	連絡先
氏名	連絡先

依頼日	6年11月22日 (金)
時間	10:00 - 11:00
内容	会食手帳 (20名の半信半疑の対応)
注意事項	22名が肌掻き掻きで体調不良発生
氏名	連絡先
氏名	連絡先

依頼日	6年11月4日 (月)
時間	10:00 - 11:00
内容	会食手帳 (20名の半信半疑の対応)
注意事項	22名が肌掻き掻きで体調不良発生
氏名	連絡先
氏名	連絡先

依頼日	6年11月6日 (水)
時間	10:00 - 11:00
内容	会食手帳 (20名の半信半疑の対応)
注意事項	22名が肌掻き掻きで体調不良発生
氏名	連絡先
氏名	連絡先

依頼日	6年11月8日 (金)
時間	10:00 - 11:00
内容	会食手帳 (20名の半信半疑の対応)
注意事項	22名が肌掻き掻きで体調不良発生
氏名	連絡先
氏名	連絡先

依頼日	6年11月11日 (月)
時間	10:00 - 11:00
内容	会食手帳 (20名の半信半疑の対応)
注意事項	22名が肌掻き掻きで体調不良発生
氏名	連絡先
氏名	連絡先

依頼日	6年11月13日 (水)
時間	10:00 - 11:00
内容	会食手帳 (20名の半信半疑の対応)
注意事項	22名が肌掻き掻きで体調不良発生
氏名	連絡先
氏名	連絡先