

南中地区福祉委員会

1. 概要

(平成 29 年 3 月 31 日現在)

設立年月日	平成 14 年 9 月 27 日 (再編)		小地域ネットワーク活動指定年度	平成 14 年度	
地区内人口	4,972 人	世帯数	2,103 世帯	65 歳以上人口	1,300 人
75 歳以上人口	598 人	65 歳以上の 独居高齢者	391 人	高齢化率	26.15%
支部	<input type="checkbox"/> 安松 <input type="checkbox"/> 岡本 <input type="checkbox"/> 榎井東 <input type="checkbox"/> 榎井西				
構成 メンバー	各支部の町会長・民生児童委員・長生会会長・協力員代表・小中学校校長。ひかり保育園園長。支部選出委員 (2 名以内)。地区選出社協理事。主任児童委員。本会が必要と認める者。				
組織構成	<input type="checkbox"/> 役員会 <input type="checkbox"/> 推進委員会		主な会議場所	南部市民交流センター	
部会(委員会) 等	<input type="checkbox"/> 広報部会		登録協力員数	85 人 (平成 28 年度登録)	
広報紙	<input type="checkbox"/> 名称:『みなみなネットワーク』 <input type="checkbox"/> 発行回数: 年/2 回 <input type="checkbox"/> 配布先: 4 支部・社協・小中学校・ひかり保育園 <input type="checkbox"/> 印刷部数: 1 回/2,000 部				

2. 小地域ネットワーク活動

[平成 28 年度実績報告より]

個別訪問 活動	ネット 数	毎月 1 回以上の個別訪問内訳			延べ訪問 回数	延べ訪問 人数
		65 歳以上 独居高齢者	65 歳以上 高齢者世帯	その他		
	174 ネット	174 人	0 世帯	0 人	2,626 回	6,902 人
グループ 支援活動 (支部活動含む)	実施 回数	グループ支援活動内訳			参加 [対象者]	
		いきいきサロン	世代間交流	子育てサロン	1,967 人	
	99 回	66 回	22 回	11 回	参加 [関係者]	
					569 人	

3. 小地域ネットワーク活動以外の事業 (支部含む)

事業名	事業名
・社明大会への参加協力	・人権問題懇談会への参加
・育成会との懇談会	・自主防災訓練への参加
・支部研修会	・タウンミーティングの参加協力
・児童安全パトロールへの参加	・町内会館清掃に参加
・推進委員・協力員合同研修会	・地域の暮らしを話す会への参加

活動

photo 南中地区



児童安全一斉パトロール



稲むらの火の館 見学



みんなで育てる
花いっぱいプロジェクト

岡本支部

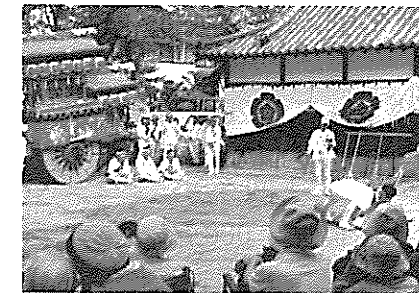

祭り・相撲招待

榎井東支部



いきいきサロン

榎井西支部



ひとり暮らし高齢者
昼食会研修会



昼食交流会



防災訓練

安松支部



研修会と昼食会

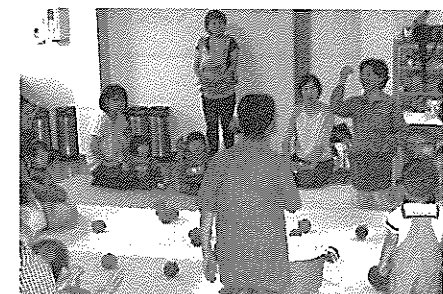

子育てサロン

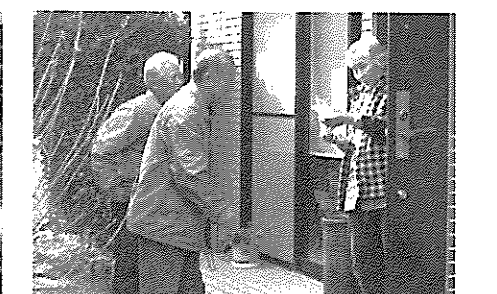

年末の友愛訪問